

DESCRIPTION

Single-wall, stainless steel chimney without gaskets for all standard heating appliances and combustion engines (combined heat & power units) with conically sealed connection

MATERIAL

1.4404 (316L) / 1.4571 (316Ti)

FINISHING

Material thickness 0.6 mm highly polished / from Ø 350 mm matt
Material thickness 0.8 mm matt
Others on request

WALL THICKNESS

0.6 mm
Optional for all Ø 1.0 mm matt

INSIDE DIAMETER

80 - 600 mm
Others on request up to 1000 mm

CONNECTION

Conical connection technology
Socket / bead and locking band (optional)

ORDER CODE

The article code for your order results from:
Article code + Ø (Ex: KL06222130).
Please refer to the respective code for deviations.

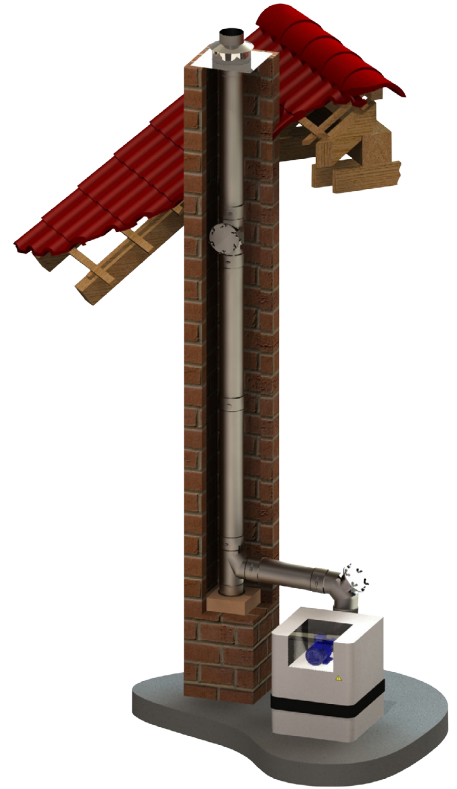

The appropriate amount of KL paste is automatically supplied with the order. See the table at the end of this section for an approximate amount of paste needed.



CHARACTERISTICS

- Metal conical gasket
- Pressure tight up to 5000 Pa without flanges and separate gasket
- KLK straight pipe elements that can be conically shortened
- Quick, easy installation
- Resistant to soot fire or moisture

APPLICATION AREAS

- Standard heating appliances for oil, gas and solid fuels (natural wood, coke, peat, coal*)
- Condensing boilers
- Ventilation systems
- Ovens
- CHP, combustion engines
- Emergency power generators, generators

* except anthracite coal from Ibbenbüren, Germany

CE MARK NUMBER

0036 CPR 9174 004

CE CLASSIFICATIONS ACC. TO DIN EN 1856 - 1

T200 - P1 - W - V2 - L50060 - O00
T200 - H1 - W - V2 - L50060 - Oxx
T400 - N1 - D - V2 - L50060 - Gxx
T400 - P1 - W - V2 - L50060 - Oxx
T450 - H1 - W - V2 - L50060 - Oxx
T600 - N1 - D - V3 - L50060 - Gxx¹
T600 - P1 - W - V2 - L50060 - Oxx
T600 - H1 - W - V2 - L50060 - Gxx

¹ with 25 mm insulation

xx = Clearances to flammable materials depend on the diameter, see performance declaration

CONNECTING PIPE

CE MARK NUMBER

0036 CPR 9174 042

CE CLASSIFICATIONS ACC. TO DIN EN 1856 - 2

T200 - P1 - W - V2 - L50060 - O50M
T200 - H1 - W - V2 - L50060 - O50M
T400 - H1 - W - V2 - L50060 - G500M
T400 - N1 - D - V2 - L50060 - G400M
T400 - N1 - D - V2 - L50060 - G300¹

¹ with radiation protection

Condensate collector with 1/2" nipple

Closing cap plastic for drain 1/2" (up to 200°C)

Elbow 87° with support

Elbow 87° with support and adaptor to EW-FU

Support rail l=300mm

Support rail l=500mm

Support rail l=700mm

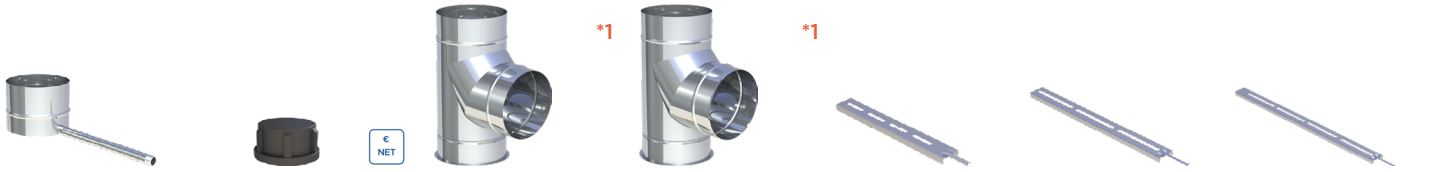

KL01BØ		750ADK1/2	KL0606Ø		KL06276Ø		FU422	FU422B	FU422C
080	65,00 €	4,00 €	080	126,00 €	080	126,00 €	112,00 €	126,00 €	152,00 €
100	66,00 €		100	130,00 €	100	130,00 €			
120	69,00 €		120	137,00 €	120	137,00 €			
130	71,00 €		130	142,00 €	130	142,00 €			
140	72,00 €		140	143,00 €	140	143,00 €			
150	73,00 €		150	148,00 €	150	148,00 €			
160	74,00 €		160	157,00 €	160	157,00 €			
180	75,00 €		180	178,00 €	180	178,00 €			
200	78,00 €		200	211,00 €	200	211,00 €			
225	84,00 €		225	227,00 €	225	227,00 €			
250	89,00 €		250	260,00 €	250	260,00 €			
300	98,00 €		300	312,00 €	300	312,00 €			
350	112,00 €		350	352,00 €	350	352,00 €			
400	132,00 €		400	400,00 €	400	400,00 €			
450	153,00 €		450	463,00 €	450	463,00 €			
500	161,00 €		500	527,00 €	500	527,00 €			
600	216,00 €		600	696,00 €	600	696,00 €			

Inspection length (up to 600°C/NI)

Inspection length with round opening (up to 600°C/ NI)

Inspection length with round opening (up to 200°C/ P1)

Inspection length with round opening for wet operation (up to 250°C/H1)

Inspection length with round opening for dry operation (up to 600°C/H1)

Stainless steel chimney door 210x140mm with with adj. nozzle and 60mm straight insert, incl. door key

Stainless steel chimney door with ventilation grid 210x140mm and insert 60mm

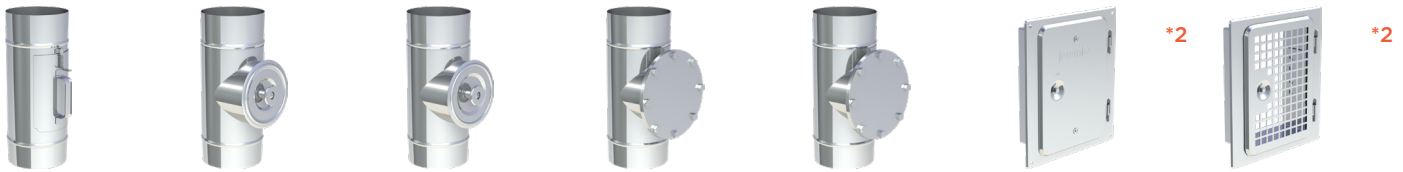

KL0607Ø		KL0607RØ		KL0630Ø		KL0630HTWØ		KL0630HTDØ		FU0960	FU5160
080	74,00 €	080	147,00 €	080	153,00 €	080	266,00 €	080	266,00 €	81,00 €	115,00 €
100	75,00 €	100	148,00 €	100	167,00 €	100	281,00 €	100	281,00 €		
120	78,00 €	120	152,00 €	120	187,00 €	120	298,00 €	120	298,00 €		
130	80,00 €	130	164,00 €	130	196,00 €	130	309,00 €	130	309,00 €		
140	82,00 €	140	166,00 €	140	197,00 €	140	310,00 €	140	310,00 €		
150	84,00 €	150	167,00 €	150	198,00 €	150	311,00 €	150	311,00 €		
160	88,00 €	160	175,00 €	160	209,00 €	160	321,00 €	160	321,00 €		
180	95,00 €	180	186,00 €	180	216,00 €	180	328,00 €	180	328,00 €		
200	109,00 €	200	198,00 €	200	227,00 €	200	342,00 €	200	342,00 €		
225	112,00 €	225	210,00 €	225	241,00 €	225	354,00 €	225	354,00 €		
250	125,00 €	250	219,00 €	250	251,00 €	250	366,00 €	250	366,00 €		
300	147,00 €	300	227,00 €	300	259,00 €	300	373,00 €	300	373,00 €		
350	175,00 €	350	266,00 €	350	302,00 €	350	417,00 €	350	417,00 €		
400	218,00 €	400	311,00 €	400	343,00 €	400	458,00 €	400	458,00 €		
450	245,00 €	450	347,00 €	450	387,00 €	450	498,00 €	450	498,00 €		
500	272,00 €	500	383,00 €	500	428,00 €	500	542,00 €	500	542,00 €		
600	365,00 €	600	456,00 €	600	512,00 €	600	626,00 €	600	626,00 €		

- *1 Can be flexibly extended downwards with length elements
- *2 Extension of the sliding nozzle. Price per cm

Stainless steel chimney door 300x150mm with inclined insert 60mm, incl. door key

Stainless steel chimney door 210x140mm without holes and 4 side lugs, incl. door key

Stainless steel chimney door 210x140mm with 4 holes and 2 side lugs incl. door key

Stainless steel chimney door 300x200mm with inclined insert 60mm, incl. door key

T-45°, hand welded

T-87°, hand welded

T-45° with adaptor branch for EW-FU, hand welded



*2



*2

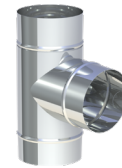

FU1060	FU13	FU13B	FU116060	KL0623Ø	KL0608Ø	KL06118Ø
134,00 €	64,00 €	64,00 €	182,00 €	080 172,00 €	080 118,00 €	080 172,00 €
				100 184,00 €	100 119,00 €	100 184,00 €
				120 205,00 €	120 125,00 €	120 205,00 €
				130 214,00 €	130 134,00 €	130 214,00 €
				140 225,00 €	140 145,00 €	140 225,00 €
				150 237,00 €	150 150,00 €	150 237,00 €
				160 245,00 €	160 160,00 €	160 245,00 €
				180 270,00 €	180 190,00 €	180 270,00 €
				200 276,00 €	200 197,00 €	200 276,00 €
				225 296,00 €	225 214,00 €	225 296,00 €
				250 303,00 €	250 230,00 €	250 303,00 €
				300 348,00 €	300 251,00 €	300 348,00 €
				350 355,00 €	350 278,00 €	350 355,00 €
				400 368,00 €	400 298,00 €	400 368,00 €
				450 403,00 €	450 313,00 €	450 403,00 €
				500 458,00 €	500 371,00 €	500 458,00 €
				600 615,00 €	600 498,00 €	600 615,00 €

T-87° with outlet for EW-FU, hand welded

Length 1000mm

Length 500mm

Length 330mm

Length 250mm

Length 200mm

Length 150mm

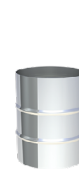
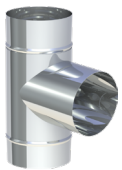

KL06117Ø	KL0602Ø	KL0603Ø	KL06222Ø	KL0604Ø	KL06223Ø	KL06224Ø
080 118,00 €	080 72,00 €	080 42,00 €	080 37,00 €	080 30,00 €	080 26,00 €	080 21,00 €
100 119,00 €	100 76,00 €	100 51,00 €	100 50,00 €	100 38,00 €	100 33,00 €	100 25,00 €
120 125,00 €	120 81,00 €	120 56,00 €	120 52,00 €	120 41,00 €	120 34,00 €	120 26,00 €
130 134,00 €	130 82,00 €	130 57,00 €	130 55,00 €	130 42,00 €	130 35,00 €	130 27,00 €
140 145,00 €	140 86,00 €	140 58,00 €	140 56,00 €	140 43,00 €	140 35,00 €	140 29,00 €
150 150,00 €	150 88,00 €	150 59,00 €	150 57,00 €	150 44,00 €	150 36,00 €	150 30,00 €
160 160,00 €	160 97,00 €	160 64,00 €	160 64,00 €	160 45,00 €	160 40,00 €	160 32,00 €
180 190,00 €	180 106,00 €	180 69,00 €	180 65,00 €	180 50,00 €	180 41,00 €	180 33,00 €
200 197,00 €	200 115,00 €	200 71,00 €	200 67,00 €	200 51,00 €	200 42,00 €	200 34,00 €
225 214,00 €	225 126,00 €	225 78,00 €	225 71,00 €	225 56,00 €	225 44,00 €	225 36,00 €
250 230,00 €	250 141,00 €	250 84,00 €	250 74,00 €	250 58,00 €	250 45,00 €	250 37,00 €
300 251,00 €	300 166,00 €	300 89,00 €	300 84,00 €	300 66,00 €	300 55,00 €	300 42,00 €
350 278,00 €	350 189,00 €	350 101,00 €	350 98,00 €	350 74,00 €	350 63,00 €	350 45,00 €
400 298,00 €	400 214,00 €	400 118,00 €	400 110,00 €	400 84,00 €	400 69,00 €	400 52,00 €
450 313,00 €	450 241,00 €	450 140,00 €	450 118,00 €	450 89,00 €	450 73,00 €	450 57,00 €
500 371,00 €	500 281,00 €	500 150,00 €	500 135,00 €	500 105,00 €	500 84,00 €	500 65,00 €
600 498,00 €	600 377,00 €	600 199,00 €	600 189,00 €	600 144,00 €	600 117,00 €	600 88,00 €

Length 980mm conically cuttable

Length 500mm conically cuttable

Length 250mm conically cuttable

Length 1000mm with 2 lowering loops

Length 1000mm with mounting bracket

Mounting bracket

Elbow 3°

KLK0602Ø		KLK0603Ø		KLK0604Ø		KL0605Ø		KL0670Ø		FU40Ø		KL06908Ø	
080	105,00 €	080	60,00 €	080	40,00 €	080	76,00 €	080	94,00 €	080	27,00 €	080	37,00 €
100	110,00 €	100	72,00 €	100	56,00 €	100	82,00 €	100	98,00 €	100	30,00 €	100	38,00 €
120	115,00 €	120	76,00 €	120	58,00 €	120	86,00 €	120	101,00 €	120	33,00 €	120	41,00 €
130	95,00 €	130	66,00 €	130	49,00 €	130	87,00 €	130	103,00 €	130	34,00 €	130	42,00 €
150	102,00 €	150	68,00 €	150	65,00 €	140	89,00 €	140	106,00 €	140	35,00 €	140	44,00 €
160	148,00 €	160	74,00 €	160	71,00 €	150	94,00 €	150	107,00 €	150	36,00 €	150	49,00 €
180	122,00 €	180	111,00 €	180	75,00 €	160	101,00 €	160	112,00 €	160	36,00 €	160	51,00 €
200	133,00 €	200	82,00 €	200	78,00 €	180	110,00 €	180	124,00 €	180	37,00 €	180	56,00 €
225	194,00 €	225	90,00 €	225	81,00 €	200	120,00 €	200	133,00 €	200	37,00 €	200	64,00 €
250	163,00 €	250	97,00 €	250	67,00 €	225	132,00 €	225	145,00 €	225	38,00 €	225	76,00 €
300	191,00 €	300	103,00 €	300	76,00 €	250	145,00 €	250	160,00 €	250	38,00 €	250	88,00 €
350	218,00 €	350	117,00 €	350	86,00 €	300	170,00 €	300	188,00 €	300	40,00 €	300	127,00 €
400	247,00 €	400	136,00 €	400	97,00 €	350	194,00 €	350	207,00 €	350	41,00 €	350	137,00 €
						400	217,00 €	400	229,00 €	400	43,00 €	400	152,00 €
						450	244,00 €	450	258,00 €	450	44,00 €	450	168,00 €
						500	286,00 €	500	301,00 €	500	71,00 €	500	195,00 €
						600	380,00 €	600	395,00 €	600	89,00 €	600	252,00 €

Elbow 15°

Elbow 30°

Elbow 42°

Elbow 45°

End cap with storm collar mat

Boiler/Generator adaptor with male conical connection

Boiler adaptor with male plug connection

KL0609Ø		KL0610Ø		KL062231Ø		KL0611Ø		FU25Ø		KL06120Ø		KL0632Ø	
080	37,00 €	080	37,00 €	080	37,00 €	080	37,00 €	080	78,00 €	080	50,00 €	080	36,00 €
100	38,00 €	100	38,00 €	100	38,00 €	100	38,00 €	100	80,00 €	100	51,00 €	100	37,00 €
120	41,00 €	120	41,00 €	120	41,00 €	120	41,00 €	120	83,00 €	120	52,00 €	120	38,00 €
130	42,00 €	130	42,00 €	130	42,00 €	130	42,00 €	130	88,00 €	130	55,00 €	130	40,00 €
140	44,00 €	140	44,00 €	140	44,00 €	140	44,00 €	140	96,00 €	140	56,00 €	140	41,00 €
150	49,00 €	150	49,00 €	150	49,00 €	150	49,00 €	150	102,00 €	150	57,00 €	150	42,00 €
160	51,00 €	160	51,00 €	160	51,00 €	160	51,00 €	160	110,00 €	160	58,00 €	160	43,00 €
180	56,00 €	180	56,00 €	180	56,00 €	180	56,00 €	180	117,00 €	180	59,00 €	180	44,00 €
200	64,00 €	200	64,00 €	200	64,00 €	200	64,00 €	200	130,00 €	200	60,00 €	200	45,00 €
225	76,00 €	225	76,00 €	225	76,00 €	225	76,00 €	225	137,00 €	225	63,00 €	225	49,00 €
250	88,00 €	250	88,00 €	250	88,00 €	250	88,00 €	250	143,00 €	250	65,00 €	250	50,00 €
300	127,00 €	300	127,00 €	300	127,00 €	300	127,00 €	300	163,00 €	300	69,00 €	300	52,00 €
350	137,00 €	350	137,00 €	350	137,00 €	350	137,00 €	350	175,00 €	350	71,00 €	350	58,00 €
400	152,00 €	400	152,00 €	400	152,00 €	400	152,00 €	400	207,00 €	400	76,00 €	400	64,00 €
450	168,00 €	450	168,00 €	450	168,00 €	450	168,00 €	450	224,00 €	450	81,00 €	450	67,00 €
500	195,00 €	500	195,00 €	500	195,00 €	500	195,00 €	500	305,00 €	500	97,00 €	500	81,00 €
600	252,00 €	600	252,00 €	600	252,00 €	600	252,00 €	600	406,00 €	600	124,00 €	600	110,00 €

Conical boiler adaptor with female plug connection

Adjustable length 320-460mm with locking band (up to 400°C/N1)

Adjustable length for connection line 320-460mm with gasket and locking band (up to 200°C/H1)

Length 200mm with drain for vertical installation and 1/2" nozzle

Condensate drain for horizontal instal. for CHP outlet bottom with 1/2" threaded nipple

Fitting 1/2" with inner thread 1/2" suitable for ZUAC2300, ZUAC2301, ZUAC2302, ZUAC2303 and ZUTE1904

Fitting 1/2" to 1/2" suitable for ZUAC2300, ZUAC2301, ZUAC2302, ZUAC2303 and ZUTE1904



KL06123Ø		KL06114Ø		KL06114DØ		KL06110Ø		KL06984Ø		750FITTINGÜ-22 1/2	750FITTINGV-22
080	42,00 €	080	118,00 €	080	143,00 €	080	165,00 €	080	182,00 €	90,00 €	45,00 €
100	43,00 €	100	119,00 €	100	144,00 €	100	166,00 €	100	186,00 €		
120	44,00 €	120	121,00 €	120	147,00 €	120	167,00 €	120	187,00 €		
130	45,00 €	130	125,00 €	130	151,00 €	130	170,00 €	130	188,00 €		
140	49,00 €	140	132,00 €	140	157,00 €	140	171,00 €	140	189,00 €		
150	50,00 €	150	133,00 €	150	161,00 €	150	172,00 €	150	190,00 €		
160	51,00 €	160	144,00 €	160	172,00 €	160	173,00 €	160	193,00 €		
180	52,00 €	180	153,00 €	180	187,00 €	180	176,00 €	180	196,00 €		
200	55,00 €	200	167,00 €	200	198,00 €	200	184,00 €	200	198,00 €		
225	56,00 €	225	178,00 €	225	213,00 €	225	188,00 €	225	204,00 €		
250	58,00 €	250	189,00 €	250	220,00 €	250	191,00 €	250	207,00 €		
300	60,00 €	300	243,00 €	300	279,00 €	300	198,00 €	300	214,00 €		
350	65,00 €	350	265,00 €	350	309,00 €	350	198,00 €	350	224,00 €		
400	69,00 €	400	281,00 €			400	211,00 €	400	240,00 €		
450	74,00 €	450	306,00 €			450	220,00 €	450	247,00 €		
500	88,00 €	500	328,00 €			500	237,00 €	500	263,00 €		
600	115,00 €	600	391,00 €			600	281,00 €	600	294,00 €		

Siphon to the centric P1/M1

Siphon to the right P1/M1

Siphon to the left P1/M1

Trompet siphon with 200mm water trap height incl. 1/2" female socket P1/M1

Siphon entrance vertical top, exit horizontal straight, with sealing water height 600mm HI

Length 200mm with test point (up to 200°C/P1)

Length 200mm with test point (up to 600°C/H1)



ZUAC2300		ZUAC2301		ZUAC2302		ZUAC2303		ZUTE1904		KL06112Ø		KL06112AØ		
63,00 €					63,00 €					95,00 €				
080	73,00 €	080	124,00 €							080	73,00 €	080	124,00 €	
100	74,00 €	100	125,00 €							100	74,00 €	100	125,00 €	
120	76,00 €	120	127,00 €							120	76,00 €	120	127,00 €	
130	78,00 €	130	128,00 €							130	78,00 €	130	128,00 €	
140	80,00 €	140	130,00 €							140	80,00 €	140	130,00 €	
150	81,00 €	150	132,00 €							150	81,00 €	150	132,00 €	
160	82,00 €	160	133,00 €							160	82,00 €	160	133,00 €	
180	86,00 €	180	140,00 €							180	86,00 €	180	140,00 €	
200	88,00 €	200	141,00 €							200	88,00 €	200	141,00 €	
225	96,00 €	225	147,00 €							225	96,00 €	225	147,00 €	
250	99,00 €	250	149,00 €							250	99,00 €	250	149,00 €	
300	106,00 €	300	156,00 €							300	106,00 €	300	156,00 €	
350	117,00 €	350	166,00 €							350	117,00 €	350	166,00 €	
400	130,00 €	400	182,00 €							400	130,00 €	400	182,00 €	
450	140,00 €	450	191,00 €							450	140,00 €	450	191,00 €	
500	153,00 €	500	207,00 €							500	153,00 €	500	207,00 €	
600	188,00 €	600	237,00 €							600	188,00 €	600	237,00 €	

Storm collar

Reinforced assembly tape for conical system

Ceiling suspension with sound absorbing layer for threaded rod M8, up to max. 23 kg

Locking band for conical system

Elbow 87°

Elbow 90°

Elbow 87° with inspection door (up to 600°C/N1)

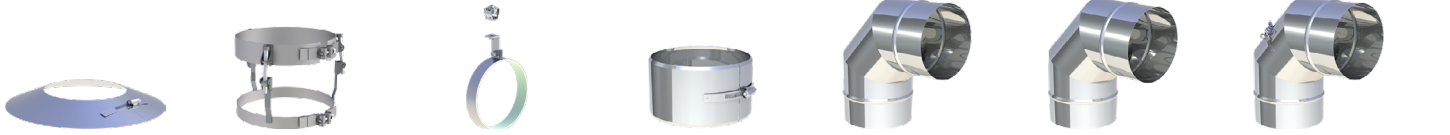

	KL72Ø	KL1751Ø	VL16VØ	KL45Ø	KL0612Ø	KL0613Ø	KL0614Ø
080	36,00 €	71,00 €	89,00 €	21,00 €	64,00 €	64,00 €	99,00 €
100	37,00 €	72,00 €	90,00 €	22,00 €	71,00 €	71,00 €	106,00 €
120	41,00 €	73,00 €	97,00 €	25,00 €	75,00 €	75,00 €	112,00 €
130	42,00 €	74,00 €	101,00 €	26,00 €	80,00 €	80,00 €	117,00 €
140	43,00 €	78,00 €	109,00 €	27,00 €	82,00 €	82,00 €	119,00 €
150	44,00 €	84,00 €	115,00 €	29,00 €	88,00 €	88,00 €	122,00 €
160	45,00 €	86,00 €	121,00 €	30,00 €	99,00 €	99,00 €	134,00 €
180	51,00 €	87,00 €	127,00 €	32,00 €	121,00 €	121,00 €	157,00 €
200	52,00 €	96,00 €	141,00 €	33,00 €	153,00 €	153,00 €	190,00 €
225	55,00 €	107,00 €	149,00 €	34,00 €	170,00 €	170,00 €	209,00 €
250	56,00 €	119,00 €	151,00 €	35,00 €	209,00 €	209,00 €	242,00 €
300	57,00 €	135,00 €	160,00 €	38,00 €	256,00 €	256,00 €	320,00 €
350	74,00 €	150,00 €	170,00 €	42,00 €	299,00 €	299,00 €	367,00 €
400	101,00 €	163,00 €	188,00 €	44,00 €	348,00 €	348,00 €	402,00 €
450	133,00 €	193,00 €	198,00 €	55,00 €	413,00 €	413,00 €	452,00 €
500	141,00 €	274,00 €	233,00 €	75,00 €	481,00 €	481,00 €	529,00 €
600	218,00 €	408,00 €	253,00 €	112,00 €	658,00 €	658,00 €	724,00 €

Elbow 90° with inspection door (up to 600°C/N1)

Elbow 87° with inspection door (up to 200°C/P1)

Elbow 90° with inspection door and gasket (up to 200°C/P1)

Elbow 87° with inspection door, wet operation mode (up to 250°C/H1)

Elbow 87° with inspection door, dry operation mode (up to 600°C/H1)

Elbow 90° with inspection door, wet operation mode (up to 250°C/H1)

Elbow 90° with inspection door, dry operation mode (up to 600°C/H1)

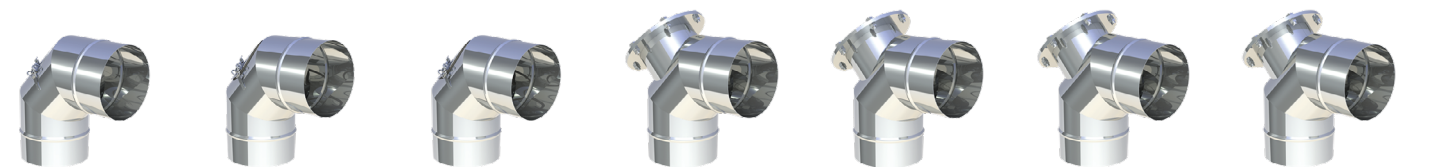

	KL0615Ø	KL0614DØ	KL0615DØ	KL0623HTWØ	KL0623HTDØ	KL0624HTWØ	KL0624HTDØ
080	99,00 €	109,00 €	109,00 €	214,00 €	214,00 €	214,00 €	214,00 €
100	106,00 €	114,00 €	114,00 €	218,00 €	218,00 €	218,00 €	218,00 €
120	112,00 €	120,00 €	120,00 €	224,00 €	224,00 €	224,00 €	224,00 €
130	117,00 €	122,00 €	122,00 €	229,00 €	229,00 €	229,00 €	229,00 €
140	119,00 €	125,00 €	125,00 €	234,00 €	234,00 €	234,00 €	234,00 €
150	122,00 €	133,00 €	133,00 €	236,00 €	236,00 €	236,00 €	236,00 €
160	134,00 €	145,00 €	145,00 €	245,00 €	245,00 €	251,00 €	251,00 €
180	157,00 €	167,00 €	167,00 €	267,00 €	267,00 €	267,00 €	267,00 €
200	190,00 €	199,00 €	199,00 €	299,00 €	299,00 €	299,00 €	299,00 €
225	209,00 €	218,00 €	218,00 €	317,00 €	317,00 €	317,00 €	317,00 €
250	242,00 €	251,00 €	251,00 €	348,00 €	348,00 €	348,00 €	348,00 €
300	320,00 €	328,00 €	328,00 €	423,00 €	423,00 €	423,00 €	423,00 €
350	367,00 €	380,00 €	380,00 €	469,00 €	469,00 €	469,00 €	469,00 €
400	402,00 €	414,00 €	414,00 €	502,00 €	502,00 €	502,00 €	502,00 €
450	452,00 €	464,00 €	464,00 €	549,00 €	549,00 €	549,00 €	549,00 €
500	529,00 €	546,00 €	546,00 €	624,00 €	624,00 €	624,00 €	624,00 €
600	724,00 €	736,00 €	736,00 €	807,00 €	807,00 €	807,00 €	807,00 €

Elbow 90° with inspection door, wet operation mode (up to 250°C/HI) cleaning at side, branch to right

Elbow 90° with inspection door, dry operation mode (up to 600°C/HI) cleaning at side, branch to right

Elbow 90° with inspection door, wet operation mode (up to 250°C/HI) cleaning at side, branch to left

Elbow 90° with inspection door, dry operation mode (up to 600°C/HI) cleaning at side, branch to left

Elbow 90° with inspection door on the extended outside segment, wet operation mode (up to 250°C/HI)

Elbow 90° with inspection door on the extended outside segment, dry operation mode (up to 600°C/HI)

Elbow 87° with inspection door on the extended outside segment, wet operation mode (up to 250°C/HI)

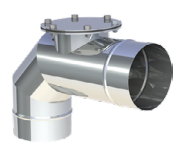
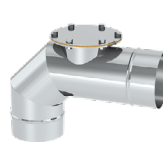
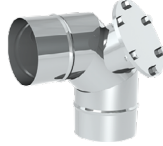

KL061332HTWØ	KL061332HTDØ	KL061333HTWØ	KL061333HTDØ	KL061318HTWØ	KL061318HTDØ	KL061317HTWØ	
080	214,00 €	080	214,00 €	080	241,00 €	080	241,00 €
100	218,00 €	100	218,00 €	100	255,00 €	100	255,00 €
120	224,00 €	120	224,00 €	120	264,00 €	120	264,00 €
130	229,00 €	130	229,00 €	130	270,00 €	130	270,00 €
140	234,00 €	140	234,00 €	140	274,00 €	140	274,00 €
150	236,00 €	150	236,00 €	150	279,00 €	150	279,00 €
160	251,00 €	160	251,00 €	160	298,00 €	160	298,00 €
180	267,00 €	180	267,00 €	180	317,00 €	180	317,00 €
200	299,00 €	200	299,00 €	200	348,00 €	200	348,00 €
225	317,00 €	225	317,00 €	225	371,00 €	225	371,00 €
250	348,00 €	250	348,00 €	250	404,00 €	250	404,00 €
300	423,00 €	300	423,00 €	300	489,00 €	300	489,00 €
350	469,00 €	350	469,00 €	350	543,00 €	350	543,00 €
400	502,00 €	400	502,00 €	400	586,00 €	400	586,00 €
450	549,00 €	450	549,00 €	450	641,00 €	450	641,00 €
500	624,00 €	500	624,00 €	500	730,00 €	500	730,00 €
600	807,00 €	600	807,00 €	600	955,00 €	600	955,00 €

Elbow 87° with inspection door on the extended outside segment, dry operation mode (up to 600°C/HI)

Closing cap plastic for drain 1/2" (up to 200°C)

1/2" female socket

Base plate for intermediate support as a fix point

Expansion bellow for EW-KL

Structural sound absorber adaptor Ø 60mm special for CHPs

Structural sound absorber adaptor Ø 80mm special for CHPs

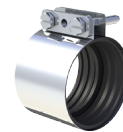
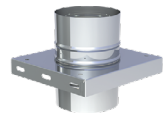
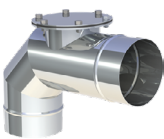

KL061317HTDØ	750ADK1/2	FU126	KL06907Ø	KL06511Ø	DCS-CV50	DCS-CV70		
080	241,00 €	4,00 €	080	61,00 €	080	318,00 €	34,00 €	42,00 €
100	255,00 €		100	62,00 €	100	547,00 €		
120	264,00 €		120	64,00 €	120	auf Anfrage		
130	270,00 €		130	69,00 €	130	auf Anfrage		
140	274,00 €		140	85,00 €	140	646,00 €		
150	279,00 €		150	88,00 €	150	678,00 €		
160	298,00 €		160	90,00 €	180	751,00 €		
180	317,00 €		180	91,00 €	200	824,00 €		
200	348,00 €		200	100,00 €	225	auf Anfrage		
225	371,00 €		225	107,00 €	250	929,00 €		
250	404,00 €		250	110,00 €	300	1.121,00 €		
300	489,00 €		300	122,00 €	350	1.290,00 €		
350	543,00 €		350	166,00 €	400	1.648,00 €		
400	586,00 €		400	184,00 €	450	1.655,00 €		
450	641,00 €		450	215,00 €	500	1.901,00 €		
500	730,00 €		500	247,00 €	600	2.365,00 €		
600	955,00 €		600	318,00 €				

KL lubricant paste
1kg tin

Mounting aid

Flange sealing tape
white (PTFE) for
Jeremias flange

Flange seal high
temperature (up to
1000°C) for Jeremias
revision flange

Flange sealing tape
white (PTFE) for
Jeremias flange, roll
of 25m

Force connection
sleeve suitable up to
120°C

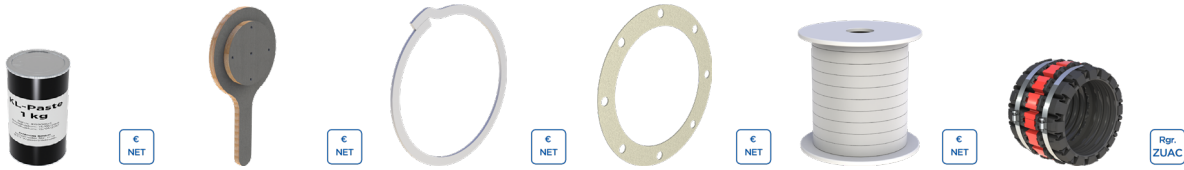

750ALLR-DOSE	TLDE104Ø	750FLANSCHDJFØ	750FLANSCHD.HT.Ø	750FLANSCHDJF-R	ZUAC2781Ø
52,00 €	080-100 57,00 € 110-120 63,00 € 130-150 73,00 € 160-180 88,00 € 200-225 96,00 € 250-300 118,00 € 350-400 170,00 € 450-500 212,00 € 600 251,00 €	080 5,00 € 100 6,00 € 120 6,00 € 130 7,00 € 140 8,00 € 150 8,00 € 160 9,00 € 180 9,00 € 200 10,00 € 225 12,00 € 250 13,00 € 300 15,00 € 350 18,00 € 400 20,00 € 450 22,00 € 500 25,00 € 600 29,00 €	080 20,00 € 100 20,00 € 120 23,00 € 130 26,00 € 140 28,00 € 150 29,00 € 160 30,00 € 180 32,00 € 200 33,00 € 225 37,00 € 250 41,00 € 300 44,00 € 350 51,00 € 400 57,00 € 450 68,00 € 500 76,00 € 600 99,00 €	250,00 €	040-065 152,00 € 050-080 183,00 € 075-110 199,00 € 100-133 262,00 € 123-161 244,00 € 160-192 347,00 € 183-226 402,00 €

Eccentric Increaser

Increaser



KLEØØEX			KLEØØ		
A 080 106,00 €	A 160 165,00 €	A 080 45,00 €	A 160 132,00 €	A 400 259,00 €	
B 100 109,00 €	B 200 165,00 €	B 100 103,00 €	B 200 66,00 €	B 450 297,00 €	
A 080 109,00 €	A 180 165,00 €	A 080 103,00 €	A 180 66,00 €		
B 115 109,00 €	B 200 165,00 €	B 115 103,00 €	B 200 66,00 €		
A 100 112,00 €	A 180 172,00 €	A 100 51,00 €	A 180 143,00 €		
B 120 112,00 €	B 225 172,00 €	B 120 51,00 €	B 225 143,00 €		
A 115 122,00 €	A 200 172,00 €	A 115 52,00 €	A 200 72,00 €		
B 130 122,00 €	B 220 172,00 €	B 130 52,00 €	B 220 72,00 €		
A 120 130,00 €	A 200 172,00 €	A 120 52,00 €	A 200 153,00 €		
B 140 130,00 €	B 225 172,00 €	B 140 52,00 €	B 250 153,00 €		
A 130 137,00 €	A 200 184,00 €	A 130 55,00 €	A 225 165,00 €		
B 150 137,00 €	B 250 184,00 €	B 150 55,00 €	B 250 165,00 €		
A 140 141,00 €	A 250 212,00 €	A 140 59,00 €	A 250 175,00 €		
B 160 141,00 €	B 300 212,00 €	B 160 59,00 €	B 300 175,00 €		
A 150 145,00 €		A 150 125,00 €	A 300 199,00 €		
B 180 145,00 €		B 180 125,00 €	B 350 199,00 €		
A 160 145,00 €		A 160 65,00 €	A 350 229,00 €		
B 180 145,00 €		B 180 65,00 €	B 400 229,00 €		

Decreaser



KLRØØ					
A 080	40,00 €	A 150	112,00 €	A 225	143,00 €
B 060		B 120		B 180	
A 100	45,00 €	A 150	55,00 €	A 250	153,00 €
B 080		B 130		B 200	
A 115	50,00 €	A 160	119,00 €	A 300	175,00 €
B 100		B 130		B 250	
A 120	51,00 €	A 160	59,00 €	A 350	199,00 €
B 100		B 140		B 300	
A 130	106,00 €	A 180	122,00 €	A 400	229,00 €
B 100		B 140		B 350	
A 130	52,00 €	A 180	65,00 €	A 450	259,00 €
B 110		B 160		B 400	
A 140	109,00 €	A 200	132,00 €	A 500	297,00 €
B 115		B 160		B 450	
A 140	52,00 €	A 200	66,00 €		
B 120		B 180			

System EW-KL POSSIBLE SEALING VARIANT ADD-ON PARTS

Base plate with vertical condensate drain

Elbow 90° with diagonal cut 45° including bird protection grid

Elbow 135° with diagonal cut 45° including bird protection grid

Deflector hood (up to 250°C max. exhaust gas speed 15 m/s)

Deflector hood with drain (up to 600°C and max.35 m/s exhaust gas velocity)

Closing cap plastic for drain 1/2" (up to 200°C)

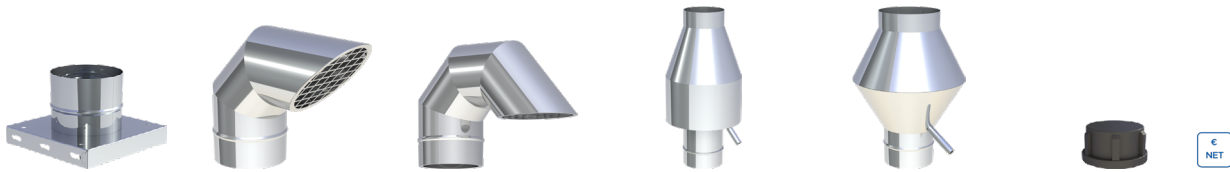

KL061018Ø		KL061020Ø		KL061021Ø		KL061023Ø		KL061023HTØ		750ADK1/2	
140	106,00 €	140	164,00 €	140	204,00 €	140	523,00 €	140	529,00 €		4,00 €
150	107,00 €	150	165,00 €	150	205,00 €	150	532,00 €	150	542,00 €		
160	114,00 €	160	202,00 €	160	244,00 €	160	550,00 €	160	569,00 €		
180	120,00 €	180	227,00 €	180	285,00 €	180	565,00 €	180	592,00 €		
200	132,00 €	200	289,00 €	200	359,00 €	200	603,00 €	200	641,00 €		
225	133,00 €	225	321,00 €	225	400,00 €	225	624,00 €	225	679,00 €		
250	135,00 €	250	391,00 €	250	488,00 €	250	650,00 €	250	708,00 €		
300	149,00 €	300	483,00 €	300	604,00 €	300	786,00 €	300	955,00 €		
350	157,00 €	350	567,00 €	350	707,00 €	350	1.054,00 €	350	1.063,00 €		