



BESCHREIBUNG

Doppelwandige, druckdichte Systemabgasanlage aus Edelstahl

MATERIAL

Innen: 1.4404 (316L) / 1.4571 (316Ti)

Außen: 1.4301 (304)

Weitere auf Anfrage

OBERFLÄCHE

Hochglanz

Auf Anfrage: matt + 15%, lackiert: reduzierter Rabatt (siehe Konditionsvereinbarung), gebürstet + 15%, Kupfer + 80%

Bei Wechsel von DW-FU auf Kupfer benötigen Sie den Übergang DW1607.

(Ersatzfarbe zum Ausbessern muss ausdrücklich mitbestellt werden. Code: LACK-DOSE, 17,00 € netto pro 400 ml Dose)

WANDSTÄRKE

Innen / Außen je 0,6 mm

Weitere auf Anfrage

INNENDURCHMESSER

80 - 600 mm

Weitere auf Anfrage bis 1200 mm

Kupfer ist nur in Ø 80, 100, 115, 130, 150, 160, 180, 200, 225, 250 und 300 mm erhältlich

DÄMMUNG

Mineralische Dämmung mit 32,5 mm Dicke, Dämmung 50 mm gegen Aufpreis möglich

VERBINDUNG

Steckverbindung Muffe / Sicke mit innenliegender Spezialdichtung und außenliegendem Klemmband

KLEMMBAND

Inklusiv. Bei einem Aufbau ohne T-Anschluss muss ein extra Klemmband für den Mündungsabschluss mit bestellt werden.

DICHTUNG

Die mitgelieferte Dichtung variiert durchmesserabhängig (EPDM bis 120°C oder Silikon bis 200°C). Alle möglichen Optionen können Sie der Tabelle auf der nächsten Seite entnehmen. Die Preise der nicht in der Preisliste aufgeführten Varianten erhalten sie auf Anfrage.

Der tatsächlich verrechnete Preis für Bauteile inkl. Dichtung kann vom hier angegebenen Preis abweichen, da sich je nach Ihrer individuellen Rabattzusammensetzung aus DW-Rabatt (Bauteil) und FU-Rabatt (Dichtung) minimale Differenzen ergeben können.

BESTELLCODE

Bei Ihrer Bestellung ersetzen Sie bitte den Platzhalter „...“ im Artikelcode durch den Buchstaben für die gewünschte Dichtung (Standarddichtung variiert je Ø, siehe Tabelle).

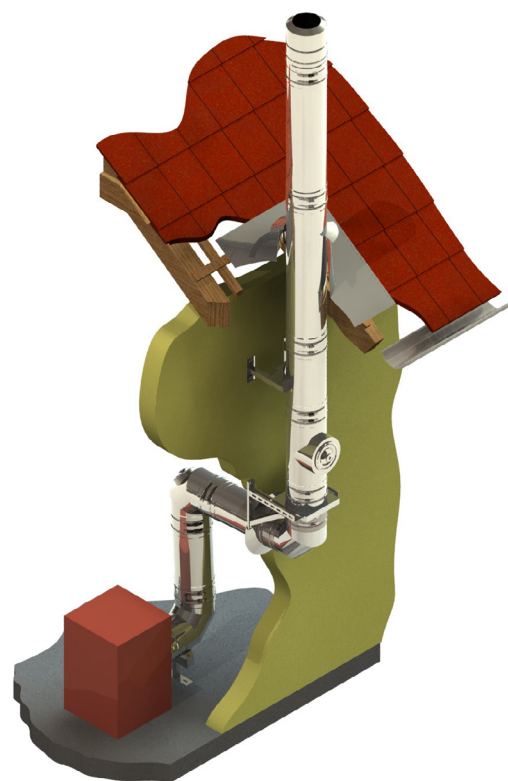
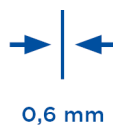

EIGENSCHAFTEN

- DW-FU Basisteile werden durch Einlegen einer Dichtung in eine eingeformte Sicke überdruckdicht
- Zusätzliche, spezielle DW-AL Ergänzungsbauteile im Angebot
- Feuchteunempfindlich

EINSATZBEREICHE

- Regelfeuerstätten für Öl und Gas
- Brennwertgeräte

CE-ZERTIFIKATSNUMMERN

0036 CPR 9174 003

CE-KLASSIFIZIERUNGEN NACH DIN EN 1856 - 1

T120 - N1 - W - V2 - L50060 - O00 (mit EPDM-Dichtung)

T120 - P1 - W - V2 - L50060 - O00 (mit EPDM-Dichtung)

T200 - N1 - W - V2 - L50060 - O00 (mit Silikon-Dichtung)

T200 - P1 - W - V2 - L50060 - O00 (mit Silikon-Dichtung)

VERBINDUNGSLEITUNG

CE-ZERTIFIKATSNUMMER

0036 CPR 9174 050

CE-KLASSIFIZIERUNGEN NACH DIN EN 1856-2

T120 - P1 - W - V2 - L50060 - O00M (mit EPDM-Dichtung)

T120 - N1 - W - V2 - L50060 - O00M (mit EPDM-Dichtung)

T200 - P1 - W - V2 - L50060 - O00M (mit Silikon-Dichtung)

T200 - N1 - W - V2 - L50060 - O00M (mit Silikon-Dichtung)



MÖGLICHE DICHTUNGSVARIANTEN

Variante	EPDM (ALBI367)			Silikon (ALBI26)		
	A	B	C	D	E	F
Ø	beigelegt	ingelegt	eingeklebt	beigelegt	ingelegt	eingeklebt
080 mm	x	x	x	x	x	x
100 mm	x	x	x	x	x	x
115 mm	x	x	x	x	x	x
130 mm	x	x	x	x	x	x
150 mm	x	x	x	x	x	x
160 mm	x	x	x	x	x	x
180 mm	x	x	x	x	x	x
200 mm	x	x	x	x	x	x
225 mm				x	x	x
250 mm	x		x	x		x
300 mm	x		x	x		x
350 mm	x		x	x		x
400 mm	x		x	x		x
450 mm				x		x
500 mm				x		x
600 mm				x		x

Konsolbleche
verstellbar von 50-
150mm

Konsolbleche
verstellbar von 150-
250mm

Konsolbleche ver-
stellbar von 250-
360mm

Wandstütze und
Querträger Typ I
350mm

Wandstütze und
Querträger Typ II
500mm

Wandstütze und
Querträger Typ III
750mm

Wandstütze und
Querträger Typ IV
1030mm



	DW010	DW020	DW490	DW391	DW392	DW393	DW407
080	74,00 €	080 98,00 €	080 128,00 €	117,00 €	132,00 €	161,00 €	264,00 €
100	75,00 €	100 99,00 €	100 132,00 €				
115	76,00 €	115 101,00 €	115 140,00 €				
130	78,00 €	130 112,00 €	130 147,00 €				
150	83,00 €	150 140,00 €	150 184,00 €				
160	105,00 €	160 150,00 €	160 198,00 €				
180	112,00 €	180 165,00 €	180 217,00 €				
200	175,00 €	200 278,00 €	200 444,00 €				
225	199,00 €	225 285,00 €	225 462,00 €				
250	236,00 €	250 289,00 €	250 474,00 €				
300	262,00 €	300 305,00 €	300 532,00 €				
350	321,00 €	350 363,00 €	350 573,00 €				
400	391,00 €	400 451,00 €					
450	448,00 €	450 506,00 €					
500	505,00 €	500 520,00 €					
600	615,00 €	600 657,00 €					

- *1 Ab DN350 sind die Konsolbleche entgegen der Darstellung um 180° gedreht zu montieren

BERECHNUNG DES MAXIMALEN WANDABSTANDES VON WANDSTÜTZE & QUERTRÄGER FÜR DAS SYSTEM DW-AL

Gesamtlänge der Wandstütze 350 mm Gesamtlänge der Wandstütze 500 mm Gesamtlänge der Wandstütze 750 mm Gesamtlänge der Wandstütze 1030 mm Bauteillänge (z.B. 350 mm Typ I) - 15 mm - (Ø innen + 65 mm) = max. Wandabstand

DW391		DW392		DW393		DW407	
Innenrohr Ø	max. Wandabstand in mm	Innenrohr Ø	max. Wandabstand in mm	Innenrohr Ø	max. Wandabstand in mm	Innenrohr Ø	max. Wandabstand in mm
080	190	080	340	080	590	080	870
100	170	100	320	100	570	100	850
130	140	130	290	130	540	130	820
150	120	150	270	150	520	150	800
160	125	160	275	160	525	160	805
180	90	180	240	180	490	180	770
200	70	200	220	200	470	200	750
225	45	225	195	225	445	225	725
		250	170	250	420	250	700
		300	120	300	370	300	650
		350	70	350	320	350	600
				400	270	400	550
				450	220	450	500
				500	170	500	450
				600	85	600	365

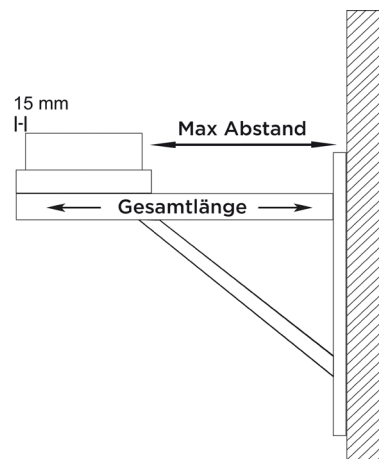

DW-AL

Wasserableitblech für Wandstütze, 2 Stück Wasserableitblech für Wandstütze, 2 Stück Wasserableitblech für Wandstütze, 2 Stück Teleskopstütze 250-690mm mit Teleskopkopf mit Kondensatablauf seitlich und 1/2" Nippel Teleskopstütze 250-1190mm mit Teleskopkopf mit Kondensatablauf seitlich und 1/2" Nippel Teleskopstütze 610-1190mm mit Teleskopkopf, Kondensatablauf unten und Tür für Kondensatauffangbehälter Teleskopstütze für Winkel mit Stützfuß l=500mm

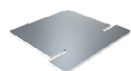

€ NETTO



€ NETTO

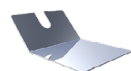

€ NETTO



ZUTE1425	ZUTE1426	ZUTE1427	DWAL...03Ø	DWAL...04Ø	DWAL...1017Ø	DWA1144Ø
11,00 €	11,00 €	11,00 €	A 080 245,00 €	A 080 336,00 €	A 080 447,00 €	145 119,00 €
			A 100 253,00 €	A 100 338,00 €	A 100 449,00 €	165 122,00 €
			A 115 258,00 €	A 115 340,00 €	A 115 452,00 €	180 125,00 €
			A 130 263,00 €	A 130 349,00 €	A 130 459,00 €	195 144,00 €
			A 150 267,00 €	A 150 350,00 €	A 150 462,00 €	215 147,00 €
			A 160 285,00 €	A 160 359,00 €	A 160 471,00 €	225 156,00 €
			A 180 302,00 €	A 180 372,00 €	A 180 483,00 €	245 159,00 €
			A 200 322,00 €	A 200 380,00 €	A 200 492,00 €	265 160,00 €
			D 225 322,00 €	D 225 379,00 €	D 225 492,00 €	290 161,00 €
			C 250 325,00 €	C 250 381,00 €	C 250 494,00 €	315 165,00 €
			C 300 480,00 €	C 300 507,00 €		365 199,00 €
			C 350 487,00 €	C 350 524,00 €		415 220,00 €
			C 400 500,00 €	C 400 535,00 €		465 253,00 €
			F 450 517,00 €	F 450 547,00 €		515 299,00 €
			F 500 538,00 €	F 500 690,00 €		565 341,00 €
			F 600 639,00 €	F 600 710,00 €		665 386,00 €



System DW-AL



Winkel 87° mit Stützfuß

Grundplatte mit Steckring für Winkel mit Stützfuß

Kondensatauffangbehälter

Grundplatte rund mit Kondensatablauf unten und Halterung verstellbar bis 200mm Wandabstand (Aufbauhöhe maximal 8m)

Grundplatte mit Kondensatablauf unten und 1/2" Nippel

Grundplatte mit Kondensatablauf seitlich und 1/2" Nippel

Grundplatte für Sockelmontage mit Kondensatablauf seitlich und 1/2" Nippel

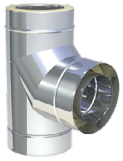

*1



Rgr. SC

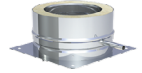
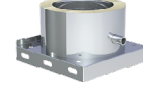
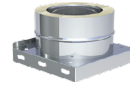
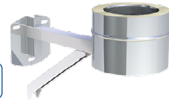

DWAL...57Ø		DWA2803Ø		ZUTE1255		DWAL...384Ø		DWAL...05Ø		DWAL...06Ø		DWAL...66Ø	
A 080	249,00 €	145	57,00 €	66,00 €		A 080	156,00 €	A 080	107,00 €	A 080	128,00 €	A 080	127,00 €
A 100	264,00 €	165	59,00 €			A 100	164,00 €	A 100	112,00 €	A 100	130,00 €	A 100	129,00 €
A 115	270,00 €	180	63,00 €			A 115	166,00 €	A 115	114,00 €	A 115	133,00 €	A 115	137,00 €
A 130	279,00 €	195	69,00 €			A 130	172,00 €	A 130	123,00 €	A 130	149,00 €	A 130	144,00 €
A 150	324,00 €	215	76,00 €			A 150	187,00 €	A 150	127,00 €	A 150	167,00 €	A 150	164,00 €
A 160	336,00 €	225	78,00 €			A 160	210,00 €	A 160	134,00 €	A 160	182,00 €	A 160	173,00 €
A 180	349,00 €	245	80,00 €			A 180	228,00 €	A 180	146,00 €	A 180	192,00 €	A 180	186,00 €
A 200	432,00 €	265	81,00 €			A 200	242,00 €	A 200	152,00 €	A 200	201,00 €	A 200	194,00 €
D 225	488,00 €	315	83,00 €					D 225	156,00 €	D 225	225,00 €	D 225	219,00 €
C 250	542,00 €	365	88,00 €					C 250	164,00 €	C 250	248,00 €	C 250	241,00 €
C 300	651,00 €	415	95,00 €					C 300	175,00 €	C 300	274,00 €	C 300	266,00 €
C 350	722,00 €	465	99,00 €					C 350	273,00 €	C 350	313,00 €	C 350	291,00 €
C 400	821,00 €	515	130,00 €					C 400	334,00 €	C 400	452,00 €	C 400	419,00 €
F 450	925,00 €	565	164,00 €					F 450	415,00 €	F 450	485,00 €	F 450	463,00 €
F 500	1.028,00 €	665	174,00 €					F 500	468,00 €	F 500	548,00 €	F 500	528,00 €
F 600	1.236,00 €							F 600	570,00 €	F 600	639,00 €	F 600	639,00 €

Grundplatte geschlossen

Grundplatte geschlossen passend für Winkel mit Stützfuß

Grundplatte für Zwischenstütze

Grundplatte für Kaminerhöhung (mit rundem Einschub, l=220mm), maximale Aufbauhöhe ab Grundplatte 1,5m

Revisionsselement (bis 200°C/PI)

T-Anschluss 87° mit Wassernase

T-Anschluss 90° mit Wassernase

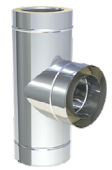
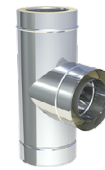
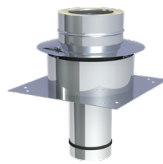
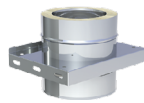
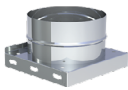
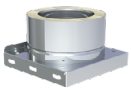

DWAL...09Ø		DWA09Ø		DWAL...07Ø		DWAL...08Ø		DWAL...10Ø		DWAL...11Ø		DWAL...317Ø	
A 080	89,00 €	145	58,00 €	A 080	114,00 €	A 080	172,00 €	A 080	365,00 €	A 080	247,00 €	A 080	247,00 €
A 100	90,00 €	165	60,00 €	A 100	117,00 €	A 100	189,00 €	A 100	382,00 €	A 100	248,00 €	A 100	248,00 €
A 115	92,00 €	180	63,00 €	A 115	121,00 €	A 115	196,00 €	A 115	386,00 €	A 115	254,00 €	A 115	254,00 €
A 130	100,00 €	195	64,00 €	A 130	136,00 €	A 130	209,00 €	A 130	392,00 €	A 130	263,00 €	A 130	263,00 €
A 150	104,00 €	215	69,00 €	A 150	150,00 €	A 150	230,00 €	A 150	411,00 €	A 150	303,00 €	A 150	303,00 €
A 160	107,00 €	225	72,00 €	A 160	164,00 €	A 160	249,00 €	A 160	419,00 €	A 160	313,00 €	A 160	313,00 €
A 180	112,00 €	245	75,00 €	A 180	173,00 €	A 180	273,00 €	A 180	430,00 €	A 180	329,00 €	A 180	329,00 €
A 200	114,00 €	265	76,00 €	A 200	178,00 €	A 200	307,00 €	A 200	451,00 €	A 200	402,00 €	A 200	402,00 €
D 225	117,00 €	290	78,00 €	D 225	197,00 €	D 225	334,00 €	D 225	466,00 €	D 225	447,00 €	D 225	447,00 €
C 250	119,00 €	315	80,00 €	C 250	223,00 €	C 250	364,00 €	C 250	487,00 €	C 250	501,00 €	C 250	501,00 €
C 300	122,00 €	365	82,00 €	C 300	239,00 €	C 300	406,00 €	C 300	517,00 €	C 300	598,00 €	C 300	598,00 €
C 350	134,00 €	415	94,00 €	C 350	268,00 €	C 350	413,00 €	C 350	560,00 €	C 350	640,00 €	C 350	640,00 €
C 400	201,00 €	465	160,00 €	C 400	379,00 €	C 400	495,00 €	C 400	779,00 €	C 400	834,00 €	C 400	834,00 €
F 450	268,00 €	515	219,00 €	F 450	440,00 €	F 450	551,00 €	F 450	814,00 €	F 450	896,00 €	F 450	896,00 €
F 500	308,00 €	565	258,00 €	F 500	500,00 €	F 500	586,00 €	F 500	881,00 €	F 500	991,00 €	F 500	991,00 €
F 600	328,00 €	665	267,00 €	F 600	578,00 €	F 600	790,00 €	F 600	936,00 €	F 600	1.100,00 €	F 600	1.100,00 €

- *1 Mit Längenelementen DWA13/14/15 aus System FURADO-A nach unten flexibel verlängerbar

T-Anschluss 45° mit Wassernase

Längenelement 1000mm

Längenelement 500mm

Längenelement 250mm

Wandhalter 50mm

Wandhalter verstellbar 50-150mm, einstrebig

Wandhalter verstellbar 50-150mm, zweistrebig

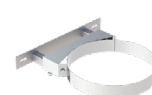
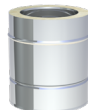

DWAL...12Ø		DWAL...13Ø		DWAL...14Ø		DWAL...15Ø		DW21Ø		DW22Ø		DW22Ø	
A 080	363,00 €	A 080	181,00 €	A 080	106,00 €	A 080	85,00 €	080	49,00 €	080	81,00 €	250	97,00 €
A 100	365,00 €	A 100	182,00 €	A 100	107,00 €	A 100	87,00 €	100	50,00 €	100	82,00 €	300	112,00 €
A 115	367,00 €	A 115	184,00 €	A 115	114,00 €	A 115	90,00 €	115	52,00 €	115	82,00 €	350	117,00 €
A 130	395,00 €	A 130	195,00 €	A 130	121,00 €	A 130	94,00 €	130	55,00 €	130	83,00 €	400	133,00 €
A 150	422,00 €	A 150	221,00 €	A 150	134,00 €	A 150	103,00 €	150	56,00 €	150	84,00 €	450	167,00 €
A 160	437,00 €	A 160	237,00 €	A 160	143,00 €	A 160	107,00 €	160	57,00 €	160	84,00 €	500	186,00 €
A 180	455,00 €	A 180	249,00 €	A 180	156,00 €	A 180	112,00 €	180	58,00 €	180	86,00 €	600	249,00 €
A 200	591,00 €	A 200	276,00 €	A 200	165,00 €	A 200	130,00 €	200	59,00 €	200	89,00 €		
D 225	656,00 €	D 225	319,00 €	D 225	182,00 €	D 225	141,00 €	225	60,00 €	225	94,00 €		
C 250	725,00 €	C 250	359,00 €	C 250	200,00 €	C 250	156,00 €	250	64,00 €				
C 300	825,00 €	C 300	433,00 €	C 300	258,00 €	C 300	203,00 €	300	75,00 €				
C 350	897,00 €	C 350	567,00 €	C 350	322,00 €	C 350	226,00 €	350	78,00 €				
C 400	1.239,00 €	C 400	639,00 €	C 400	433,00 €	C 400	355,00 €	400	83,00 €				
F 450	1.339,00 €	F 450	674,00 €	F 450	477,00 €	F 450	377,00 €	450	98,00 €				
F 500	1.477,00 €	F 500	743,00 €	F 500	499,00 €	F 500	404,00 €	500	119,00 €				
F 600	1.647,00 €	F 600	856,00 €	F 600	570,00 €	F 600	458,00 €	600	124,00 €				

Wandhalter verstellbar 50-250mm, einstrebig

Wandhalter verstellbar 50-250mm, zweistrebig

Wandhalter verstellbar 250-360mm, einstrebig

Wandhalter verstellbar 50-360mm, zweistrebig

Wand- und Kopfteil für Wandhalter, Wandabstand ab 250mm, einstrebig

Wand- und Kopfteil für Wandhalter, Wandabstand bis 250mm, zweistrebig

Wandhalter mit Gelenk kürzbar 140-300mm

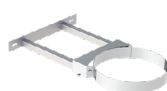
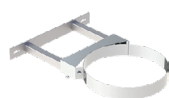
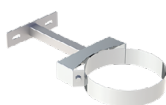

DW23Ø		DW23Ø		DW24Ø		DW24Ø		DW20Ø		DW20Ø		DW24MGØ	
080	94,00 €	250	110,00 €	080	126,00 €	250	144,00 €	080	87,00 €	250	115,00 €	080	239,00 €
100	95,00 €	300	125,00 €	100	126,00 €	300	160,00 €	100	89,00 €	300	134,00 €	100	240,00 €
115	95,00 €	350	128,00 €	115	126,00 €	350	163,00 €	115	89,00 €	350	167,00 €	115	241,00 €
130	97,00 €	400	161,00 €	130	130,00 €	400	196,00 €	130	97,00 €	400	263,00 €	130	242,00 €
150	99,00 €	450	207,00 €	150	132,00 €	450	241,00 €	150	97,00 €	450	309,00 €	150	243,00 €
160	99,00 €	500	237,00 €	160	133,00 €	500	270,00 €	160	98,00 €	500	321,00 €	160	244,00 €
180	101,00 €	600	290,00 €	180	134,00 €	600	302,00 €	180	99,00 €	600	348,00 €	180	245,00 €
200	105,00 €			200	140,00 €			200	101,00 €			200	249,00 €
225	106,00 €			225	141,00 €			225	105,00 €			225	251,00 €
												250	253,00 €



System DW-AL



Verlängerungsrohr
30x30mm für DW20
einstrebig l=1000mm

Verlängerungsrohr
30x30mm für DW20
einstrebig l=500mm

Wandhalter statisch,
50mm

Wandhalter statisch,
verstellbar 50-150mm

Wandhalter statisch,
verstellbar 50-
250mm

Wandhalter statisch,
verstellbar 50-
360mm

Wandhalter Design
Plus verstellbar 50-
150mm

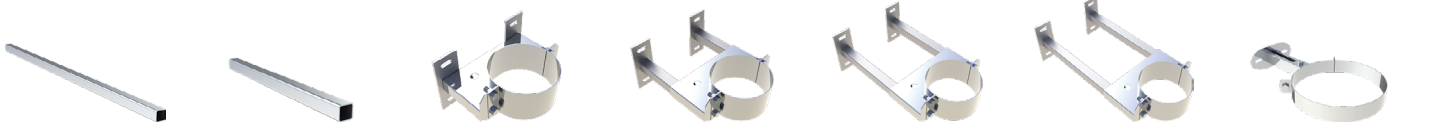

DW86	DW85	DW45Ø	DW46Ø	DW47Ø	DW48Ø	DW386Ø
78,00 €	57,00 €	225 117,00 €	225 210,00 €	225 213,00 €	225 250,00 €	080 81,00 €
		250 121,00 €	250 219,00 €	250 225,00 €	250 265,00 €	100 82,00 €
		300 135,00 €	300 222,00 €	300 242,00 €	300 267,00 €	115 83,00 €
		350 149,00 €	350 229,00 €	350 243,00 €	350 274,00 €	130 84,00 €
		400 176,00 €	400 247,00 €	400 259,00 €	400 295,00 €	150 86,00 €
		450 220,00 €	450 274,00 €	450 289,00 €	450 331,00 €	160 87,00 €
		500 239,00 €	500 299,00 €	500 313,00 €	500 342,00 €	180 88,00 €
		600 259,00 €	600 345,00 €	600 357,00 €	600 437,00 €	200 89,00 €
						225 94,00 €
						250 97,00 €

Wandhalter Design
Plus verstellbar 50-
250mm

Wandhalter Design
Plus verstellbar 250-
360mm

Wandteil von DW20,
verstellbar für Wand-
halter ab 250mm,
einstrebig

Wandteil von DW20,
verstellbar für Wand-
halter ab 250mm,
zweistrebig

Wandteil von DW22,
für Wandhalter 50-
150mm, einstrebig

Wandteil von DW22,
für Wandhalter 50-
150mm, zweistrebig

Wandteil von DW23,
für Wandhalter 50-
250mm, einstrebig



DW387Ø	DW389Ø	DW20-1Ø	DW20-1Ø	DW22-1Ø	DW22-1Ø	DW23-1Ø
080 90,00 €	080 125,00 €	080 55,00 €	250 59,00 €	080 49,00 €	250 51,00 €	080 49,00 €
100 94,00 €	100 126,00 €	100 55,00 €	300 69,00 €	100 49,00 €	300 58,00 €	100 49,00 €
115 95,00 €	115 127,00 €	115 55,00 €	350 84,00 €	115 49,00 €	350 60,00 €	115 49,00 €
130 97,00 €	130 130,00 €	130 55,00 €	400 133,00 €	130 49,00 €	400 69,00 €	130 49,00 €
150 98,00 €	150 132,00 €	150 55,00 €	450 156,00 €	150 49,00 €	450 84,00 €	150 49,00 €
160 99,00 €	160 133,00 €	160 55,00 €	500 163,00 €	160 49,00 €	500 95,00 €	160 49,00 €
180 101,00 €	180 134,00 €	180 55,00 €	600 218,00 €	180 49,00 €	600 126,00 €	180 49,00 €
200 105,00 €	200 140,00 €	200 55,00 €		200 49,00 €		200 49,00 €
225 107,00 €	225 141,00 €	225 55,00 €		225 49,00 €		225 49,00 €
250 110,00 €	250 144,00 €					

Wandteil von DW23, für Wandhalter 50-250mm, zweistrebig

Wandteil von DW24, für Wandhalter 250-360mm, einstrebig

Wandteil von DW24, für Wandhalter 250-360mm, zweistrebig

Kopfteil für Wandhalter inklusive Bänder

Matte zur Schallentkopplung passend für DW21

Matte zur Schallentkopplung passend für DW22 und DW23, für Ø080-225mm

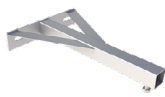
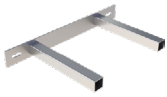

DW23-1Ø		DW24-1Ø		DW24-1Ø		DW332Ø		für Ø		ZUAC2243
250	51,00 €	080	55,00 €	250	59,00 €	080	64,00 €	080-115	ZUAC2242-1	52,00 €
300	58,00 €	100	55,00 €	300	69,00 €	100	65,00 €	130	ZUAC2242-2	57,00 €
350	60,00 €	115	55,00 €	350	84,00 €	115	69,00 €	150-160	ZUAC2242-3	58,00 €
400	69,00 €	130	55,00 €	400	133,00 €	130	71,00 €	180	ZUAC2242-4	59,00 €
450	84,00 €	150	55,00 €	450	156,00 €	150	72,00 €	200-225	ZUAC2242-5	64,00 €
500	95,00 €	160	55,00 €	500	163,00 €	160	73,00 €	250	ZUAC2242-6	65,00 €
600	126,00 €	180	55,00 €	600	218,00 €	180	74,00 €	300-350	ZUAC2242-7	78,00 €
		200	55,00 €			200	75,00 €	400-450	ZUAC2242-8	81,00 €
		225	55,00 €			225	87,00 €	500	ZUAC2242-9	83,00 €
						250	94,00 €	600	ZUAC2242-10	87,00 €
						300	105,00 €			
						350	106,00 €			
						400	112,00 €			
						450	125,00 €			
						500	147,00 €			
						600	151,00 €			

DW-AL

Matte zur Schallentkopplung passend für DW22, DW23, DW24 und DW20, für Ø080-225mm

Matte zur Schallentkopplung passend für DW22, DW23, DW24 und DW20

Matte zur Schallentkopplung passend für DW45, DW46, DW47 und DW48, 1 Stück, für Ø080-450mm

Matte zur Schallentkopplung passend für DW45, DW46, DW47 und DW48, 1 Stück, für Ø500-600mm

Matte zur Schallentkopplung passend für DW389, für Ø080-250mm

Matte zur Schallentkopplung passend für DW386 und DW387, für Ø080-250mm



ZUAC2244	für Ø		ZUAC2246	ZUAC2247	ZUAC2272	ZUAC2273
60,00 €	250	ZUAC2245-2 80,00 €	48,00 €	78,00 €	59,00 €	61,00 €
	300-350	ZUAC2245-3 82,00 €				
	400-450	ZUAC2245-4 122,00 €				
	500	ZUAC2245-5 124,00 €				
	600	ZUAC2245-6 125,00 €				



Winkel 15°

Winkel 30°

Winkel 42°

Winkel 45°

Winkel 87°

Winkel 90°

Winkel 87° mit Revisionsöffnung (bis 200°C/PI)

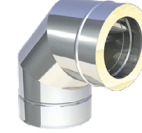
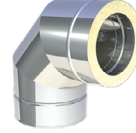
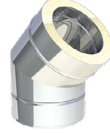
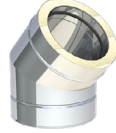
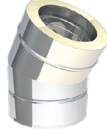

DWAL...16Ø		DWAL...17Ø		DWAL...2231Ø		DWAL...18Ø		DWAL...64Ø		DWAL...60Ø		DWAL...67Ø	
A 080	106,00 €	A 080	110,00 €	A 080	119,00 €	A 080	119,00 €	A 080	219,00 €	A 080	219,00 €	A 080	329,00 €
A 100	107,00 €	A 100	113,00 €	A 100	121,00 €	A 100	121,00 €	A 100	221,00 €	A 100	221,00 €	A 100	341,00 €
A 115	111,00 €	A 115	115,00 €	A 115	124,00 €	A 115	124,00 €	A 115	224,00 €	A 115	224,00 €	A 115	346,00 €
A 130	117,00 €	A 130	121,00 €	A 130	128,00 €	A 130	128,00 €	A 130	231,00 €	A 130	231,00 €	A 130	353,00 €
A 150	128,00 €	A 150	133,00 €	A 150	134,00 €	A 150	134,00 €	A 150	241,00 €	A 150	241,00 €	A 150	364,00 €
A 160	134,00 €	A 160	137,00 €	A 160	138,00 €	A 160	138,00 €	A 160	249,00 €	A 160	249,00 €	A 160	375,00 €
A 180	139,00 €	A 180	143,00 €	A 180	146,00 €	A 180	146,00 €	A 180	262,00 €	A 180	262,00 €	A 180	386,00 €
A 200	145,00 €	A 200	151,00 €	A 200	163,00 €	A 200	163,00 €	A 200	269,00 €	A 200	269,00 €	A 200	424,00 €
D 225	148,00 €	D 225	153,00 €	D 225	174,00 €	D 225	174,00 €	D 225	290,00 €	D 225	290,00 €	D 225	449,00 €
C 250	151,00 €	C 250	157,00 €	C 250	184,00 €	C 250	184,00 €	C 250	304,00 €	C 250	304,00 €	C 250	474,00 €
C 300	197,00 €	C 300	218,00 €	C 300	251,00 €	C 300	251,00 €	C 300	372,00 €	C 300	372,00 €	C 300	606,00 €
C 350	247,00 €	C 350	269,00 €	C 350	299,00 €	C 350	299,00 €	C 350	459,00 €	C 350	459,00 €	C 350	715,00 €
C 400	324,00 €	C 400	350,00 €	C 400	370,00 €	C 400	370,00 €	C 400	494,00 €	C 400	494,00 €	C 400	810,00 €
F 450	373,00 €	F 450	407,00 €	F 450	458,00 €	F 450	458,00 €	F 450	527,00 €	F 450	527,00 €	F 450	837,00 €
F 500	460,00 €	F 500	502,00 €	F 500	539,00 €	F 500	539,00 €	F 500	703,00 €	F 500	703,00 €	F 500	970,00 €
F 600	532,00 €	F 600	580,00 €	F 600	627,00 €	F 600	627,00 €	F 600	936,00 €	F 600	936,00 €	F 600	1.225,00 €

Winkel 90° mit Revisionsöffnung (bis 200°C/PI)

Mündungsabschluss (bis 200°C/PI)

Wetterkragen/Wand-rosette

Wetterkragen „Spezial“

Wetterkragen „Spezial“ mit Hinterlüftung

Wetterkragen mit Rand

Wetterkragen mit Rand und Abstandshaltern für Hinterlüftung

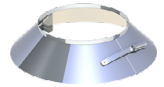
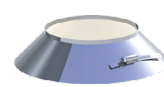
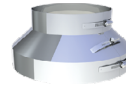
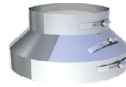
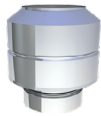

DWAL...19Ø		DWAL32Ø		DW31Ø		DW80Ø		DW80HLØ		DW307Ø		DW2856Ø	
A 080	331,00 €	080	78,00 €	080	21,00 €	080	115,00 €	080	119,00 €	080	33,00 €	080	38,00 €
A 100	342,00 €	100	82,00 €	100	23,00 €	100	127,00 €	100	132,00 €	100	36,00 €	100	42,00 €
A 115	347,00 €	115	84,00 €	115	25,00 €	115	130,00 €	115	134,00 €	115	37,00 €	115	43,00 €
A 130	356,00 €	130	88,00 €	130	26,00 €	130	135,00 €	130	141,00 €	130	38,00 €	130	44,00 €
A 150	364,00 €	150	99,00 €	150	28,00 €	150	145,00 €	150	149,00 €	150	40,00 €	150	45,00 €
A 160	378,00 €	160	101,00 €	160	29,00 €	160	149,00 €	160	152,00 €	160	41,00 €	160	48,00 €
A 180	389,00 €	180	102,00 €	180	30,00 €	180	153,00 €	180	160,00 €	180	43,00 €	180	50,00 €
A 200	427,00 €	200	106,00 €	200	33,00 €	200	165,00 €	200	170,00 €	200	45,00 €	200	51,00 €
D 225	449,00 €	225	112,00 €	225	34,00 €	225	171,00 €	225	175,00 €	225	45,00 €	225	55,00 €
C 250	474,00 €	250	125,00 €	250	35,00 €	250	176,00 €	250	186,00 €	250	49,00 €	300	71,00 €
C 300	606,00 €	300	149,00 €	300	41,00 €	300	218,00 €	300	224,00 €	300	64,00 €	350	86,00 €
C 350	715,00 €	350	174,00 €	350	51,00 €	350	245,00 €	350	253,00 €	350	80,00 €	400	112,00 €
C 400	810,00 €	400	207,00 €	400	67,00 €	400	297,00 €	400	305,00 €	400	106,00 €	450	119,00 €
F 450	837,00 €	450	260,00 €	450	72,00 €	450	342,00 €	450	352,00 €	450	112,00 €	500	130,00 €
F 500	970,00 €	500	320,00 €	500	78,00 €	500	375,00 €	500	388,00 €	500	125,00 €	600	197,00 €
F 600	1.225,00 €	600	483,00 €	600	121,00 €	600	416,00 €	600	428,00 €	600	191,00 €		

Dachdurchführung
5-15° mit Wetter-
kragen

Dachdurchführung
16-25° mit Wetter-
kragen

Dachdurchführung
26-35° mit Wetter-
kragen

Dachdurchführung
36-45° mit Wetter-
kragen

Flachdachdurch-
führung konisch mit
Wetterkragen

Flachdachdurchfüh-
rung zylindrisch mit
Wetterkragen

Dachdurchführung
5-15° mit Bleirand
und Wetterkragen

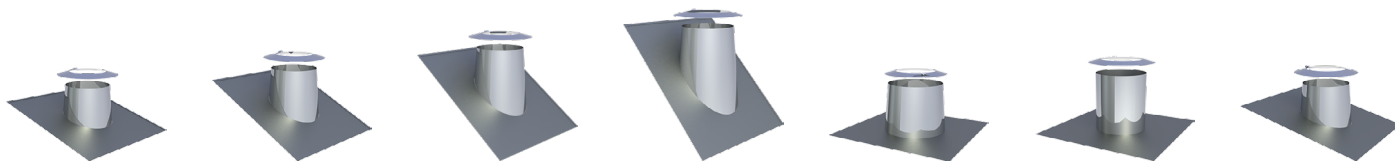

DW81Ø	DW82Ø	DW39Ø	DW83Ø	DW52Ø	DW52ØZYØ	DW53Ø
080 149,00 €	080 172,00 €	080 198,00 €	080 220,00 €	080 107,00 €	080 107,00 €	080 190,00 €
100 187,00 €	100 205,00 €	100 224,00 €	100 245,00 €	100 111,00 €	100 111,00 €	100 204,00 €
115 189,00 €	115 210,00 €	115 233,00 €	115 250,00 €	115 112,00 €	115 112,00 €	115 209,00 €
130 193,00 €	130 213,00 €	130 239,00 €	130 262,00 €	130 114,00 €	130 114,00 €	130 216,00 €
150 212,00 €	150 235,00 €	150 256,00 €	150 280,00 €	150 119,00 €	150 119,00 €	150 235,00 €
160 221,00 €	160 243,00 €	160 264,00 €	160 287,00 €	160 125,00 €	160 125,00 €	160 242,00 €
180 237,00 €	180 253,00 €	180 275,00 €	180 297,00 €	180 133,00 €	180 133,00 €	180 251,00 €
200 275,00 €	200 285,00 €	200 295,00 €	200 304,00 €	200 164,00 €	200 164,00 €	200 258,00 €
225 301,00 €	225 305,00 €	225 313,00 €	225 321,00 €	225 172,00 €	225 172,00 €	225 285,00 €
250 317,00 €	250 324,00 €	250 329,00 €	250 340,00 €	250 186,00 €	250 186,00 €	250 290,00 €
300 342,00 €	300 350,00 €	300 359,00 €	300 370,00 €	300 227,00 €	300 227,00 €	300 299,00 €
350 432,00 €	350 452,00 €	350 474,00 €	350 493,00 €	350 287,00 €	350 287,00 €	350 311,00 €
400 774,00 €	400 788,00 €	400 800,00 €	400 814,00 €	400 367,00 €	400 367,00 €	400 329,00 €
450 860,00 €	450 872,00 €	450 885,00 €	450 900,00 €	450 423,00 €	450 423,00 €	450 355,00 €
500 973,00 €	500 1.023,00 €	500 1.070,00 €	500 1.119,00 €	500 492,00 €	500 492,00 €	500 416,00 €
600 1.113,00 €	600 1.140,00 €	600 1.167,00 €	600 1.196,00 €	600 594,00 €	600 594,00 €	600 474,00 €

DW-AL

Dachdurchführung
16-25° mit Bleirand
und Wetterkragen

Dachdurchführung
26-35° mit Bleirand
und Wetterkragen

Dachdurchführung
36-45° mit Bleirand
und Wetterkragen

Dachdurchführung
5-15° mit Elastomer-
rand schwarz und
Wetterkragen

Dachdurchführung
5-15° mit Elastomer-
rand ziegelrot und
Wetterkragen

Dachdurchführung
5-15° mit Elasto-
merrand grau und
Wetterkragen

Dachdurchführung
16-25° mit Elastomer-
rand schwarz und
Wetterkragen

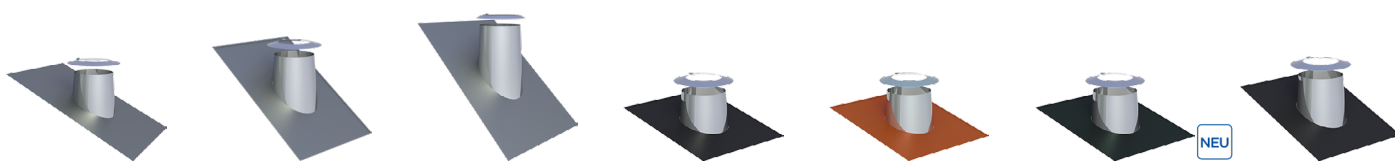

DW59Ø	DW38Ø	DW54Ø	DW2556-1Ø	DW2556-2Ø	DW2556-3Ø	DW2558-1Ø
080 190,00 €	080 190,00 €	080 190,00 €	080 190,00 €	080 190,00 €	080 190,00 €	080 190,00 €
100 204,00 €	100 204,00 €	100 204,00 €	100 204,00 €	100 204,00 €	100 204,00 €	100 204,00 €
115 209,00 €	115 209,00 €	115 209,00 €	115 209,00 €	115 209,00 €	115 209,00 €	115 209,00 €
130 216,00 €	130 216,00 €	130 216,00 €	130 216,00 €	130 216,00 €	130 216,00 €	130 216,00 €
150 235,00 €	150 235,00 €	150 235,00 €	150 235,00 €	150 235,00 €	150 235,00 €	150 235,00 €
160 242,00 €	160 242,00 €	160 242,00 €	160 242,00 €	160 242,00 €	160 242,00 €	160 242,00 €
180 251,00 €	180 251,00 €	180 251,00 €	180 251,00 €	180 251,00 €	180 251,00 €	180 251,00 €
200 258,00 €	200 258,00 €	200 258,00 €	200 258,00 €	200 258,00 €	200 258,00 €	200 258,00 €
225 285,00 €	225 285,00 €	225 285,00 €	225 285,00 €	225 285,00 €	225 285,00 €	225 285,00 €
250 290,00 €	250 290,00 €	250 290,00 €	250 290,00 €	250 290,00 €	250 290,00 €	250 290,00 €
300 299,00 €	300 299,00 €	300 299,00 €	300 299,00 €	300 299,00 €	300 299,00 €	300 299,00 €
350 311,00 €	350 311,00 €	350 311,00 €				
400 329,00 €	400 329,00 €	400 329,00 €				
450 355,00 €	450 355,00 €	450 355,00 €				
500 416,00 €	500 416,00 €	500 416,00 €				
600 474,00 €	600 474,00 €	600 474,00 €				



System DW-AL



Dachdurchführung 16-25° mit Elastomerrand ziegelrot und Wetterkragen

Dachdurchführung 16-35° mit Elastomerrand grau und Wetterkragen

Dachdurchführung 26-35° mit Elastomerrand schwarz und Wetterkragen

Dachdurchführung 26-35° mit Elastomerrand ziegelrot und Wetterkragen

Dachdurchführung 26-35° mit Elastomerrand grau und Wetterkragen

Dachdurchführung 36-45° mit Elastomerrand schwarz und Wetterkragen

Dachdurchführung 36-45° mit Elastomerrand ziegelrot und Wetterkragen

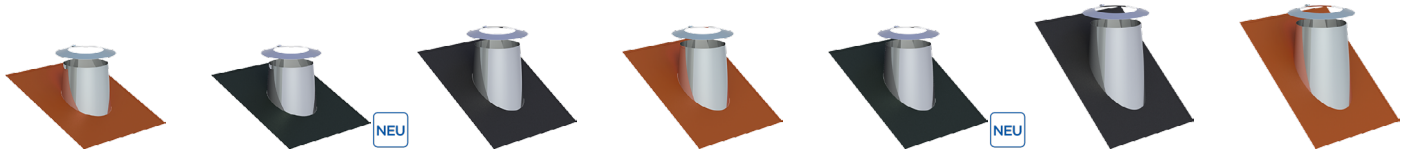

	DW2558-2Ø	DW2558-3Ø	DW2557-1Ø	DW2557-2Ø	DW2557-3Ø	DW2551-1Ø	DW2551-2Ø
080	190,00 €	190,00 €	190,00 €	190,00 €	190,00 €	190,00 €	190,00 €
100	204,00 €	204,00 €	204,00 €	204,00 €	204,00 €	204,00 €	204,00 €
115	209,00 €	209,00 €	209,00 €	209,00 €	209,00 €	209,00 €	209,00 €
130	216,00 €	216,00 €	216,00 €	216,00 €	216,00 €	216,00 €	216,00 €
150	235,00 €	235,00 €	235,00 €	235,00 €	235,00 €	235,00 €	235,00 €
160	242,00 €	242,00 €	242,00 €	242,00 €	242,00 €	242,00 €	242,00 €
180	251,00 €	251,00 €	251,00 €	251,00 €	251,00 €	251,00 €	251,00 €
200	258,00 €	258,00 €	258,00 €	258,00 €	258,00 €	258,00 €	258,00 €
225	285,00 €	285,00 €	285,00 €	285,00 €	285,00 €	285,00 €	285,00 €
250	290,00 €	290,00 €	290,00 €	290,00 €	290,00 €	290,00 €	290,00 €
300	299,00 €	299,00 €	299,00 €	299,00 €	299,00 €	299,00 €	299,00 €

Dachdurchführung 36-45° mit Elastomerrand grau und Wetterkragen

Dachdurchführung (Silikon) inkl. Schrauben und Dichtmaterial, für Metaldach, Außendurchmesser 150-300mm (bis 400°C)

Dachdurchführung (Silikon) inkl. Schrauben und Dichtmaterial, für Faserzementwelldach, Außendurchmesser 150-300mm (bis 400°C)

Wand-/Deckenblende einteilig 0°

Wand-/Deckenblende einteilig 1-65°

Wand-/Deckenblende zweiteilig 0°

Wand-/Deckenblende zweiteilig 1-65°



	DW2551-3Ø	ZUAC2700	ZUAC2701	DW70Ø	DW71Ø	DW74Ø	DW75Ø
080	190,00 €	288,00 €	288,00 €	63,00 €	69,00 €	69,00 €	76,00 €
100	204,00 €			69,00 €	74,00 €	75,00 €	84,00 €
115	209,00 €			71,00 €	75,00 €	78,00 €	87,00 €
130	216,00 €			72,00 €	78,00 €	82,00 €	89,00 €
150	235,00 €			74,00 €	82,00 €	95,00 €	105,00 €
160	242,00 €			75,00 €	83,00 €	96,00 €	106,00 €
180	251,00 €			78,00 €	84,00 €	97,00 €	107,00 €
200	258,00 €			82,00 €	89,00 €	110,00 €	121,00 €
225	285,00 €			94,00 €	102,00 €	112,00 €	124,00 €
250	290,00 €			103,00 €	112,00 €	115,00 €	126,00 €
300	299,00 €			119,00 €	132,00 €	128,00 €	143,00 €
350				144,00 €	159,00 €	152,00 €	168,00 €
400				150,00 €	166,00 €	160,00 €	176,00 €
450				161,00 €	178,00 €	174,00 €	195,00 €
500				172,00 €	193,00 €	195,00 €	214,00 €
600				196,00 €	217,00 €	204,00 €	224,00 €

• *1 Bei Wand-/Deckenblende bitte °-Zahl angeben

Deckenblende für Hinterlüftung, ein-
teilig, 0°

Deckenblende für Hinterlüftung, ein-
teilig, 1-65°

Deckenblende für Hinterlüftung, zwei-
teilig, 0°

Deckenblende für Hinterlüftung, zwei-
teilig, 1-65°

Wand-/Deckenblen-
de zweiteilig 0-30°

Wand-/Deckenblen-
de zweiteilig 31-45°

Deckenblende zwei-
teilig 0-30°

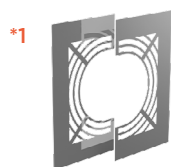

DW70HLØ		DW71HLØ		DW74HLØ		DW75HLØ		DW99VØ		DW98VØ		DW99VHLØ	
080	99,00 €	080	106,00 €	080	106,00 €	080	114,00 €	080	56,00 €	080	69,00 €	080	90,00 €
100	106,00 €	100	112,00 €	100	112,00 €	100	121,00 €	100	63,00 €	100	74,00 €	100	99,00 €
115	107,00 €	115	114,00 €	115	115,00 €	115	122,00 €	115	64,00 €	115	75,00 €	115	101,00 €
130	109,00 €	130	117,00 €	130	119,00 €	130	126,00 €	130	66,00 €	130	78,00 €	130	103,00 €
150	112,00 €	150	119,00 €	150	130,00 €	150	141,00 €	150	69,00 €	150	82,00 €	150	106,00 €
160	114,00 €	160	120,00 €	160	132,00 €	160	143,00 €	160	71,00 €	160	83,00 €	160	107,00 €
180	115,00 €	180	122,00 €	180	140,00 €	180	144,00 €	180	72,00 €	180	84,00 €	180	109,00 €
200	119,00 €	200	126,00 €	200	147,00 €	200	159,00 €	200	78,00 €	200	89,00 €	200	115,00 €
225	127,00 €	225	140,00 €	225	148,00 €	225	160,00 €	225	88,00 €	225	102,00 €	225	125,00 €
250	140,00 €	250	149,00 €	250	149,00 €	250	164,00 €	250	101,00 €	250	112,00 €	250	137,00 €
300	156,00 €	300	168,00 €	300	166,00 €	300	178,00 €	300	119,00 €	300	132,00 €	300	156,00 €
350	178,00 €	350	195,00 €	350	191,00 €	350	207,00 €	350	147,00 €	350	159,00 €	350	184,00 €
400	188,00 €	400	204,00 €	400	197,00 €	400	214,00 €	400	153,00 €	400	166,00 €	400	191,00 €
450	198,00 €	450	216,00 €	450	213,00 €	450	233,00 €	450	166,00 €	450	178,00 €	450	202,00 €
500	210,00 €	500	227,00 €	500	233,00 €	500	251,00 €	500	178,00 €	500	193,00 €	500	216,00 €
600	234,00 €	600	253,00 €	600	241,00 €	600	260,00 €	600	205,00 €	600	217,00 €	600	242,00 €

DW-AL

Deckenblende zwei-
teilig 31-45°

Übergang EW glatt/
DW-AL

Übergang EW-ALBI
mit Muffe/DW-AL

Übergang DW-AL/
EW-ALBI mit Muffe

Isothermband 40mm
(zum Abdichten der
Abgasleitung im
Wandfutter), Preis
pro Meter

Verschlusskappe für
Kondensatablauf 1/2"
(bis 200°C)

Fitting 1/2" mit 1/2"
Innengewinde für
ZUAC2300, ZUAC2301,
ZUAC2302, ZUAC2303
und ZUTE1904

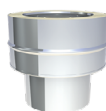

DW98VHLØ		DWAL...37Ø		DWAL...37MØ		DWAL...37AMØ		750ISO40		750ADK1/2		750FITTINGÜ-22 1/2	
080	106,00 €	A 080	69,00 €	A 080	94,00 €	A 080	76,00 €	4,00 €	4,00 €				90,00 €
100	111,00 €	A 100	70,00 €	A 100	95,00 €	A 100	77,00 €						
115	112,00 €	A 115	74,00 €	A 115	98,00 €	A 115	79,00 €						
130	115,00 €	A 130	78,00 €	A 130	105,00 €	A 130	83,00 €						
150	119,00 €	A 150	79,00 €	A 150	107,00 €	A 150	85,00 €						
160	120,00 €	A 160	81,00 €	A 160	110,00 €	A 160	87,00 €						
180	121,00 €	A 180	83,00 €	A 180	113,00 €	A 180	89,00 €						
200	126,00 €	A 200	85,00 €	A 200	116,00 €	A 200	91,00 €						
225	140,00 €	D 225	87,00 €	D 225	115,00 €	D 225	92,00 €						
250	149,00 €	C 250	90,00 €	C 250	119,00 €	C 250	95,00 €						
300	168,00 €	C 300	96,00 €	C 300	126,00 €	C 300	101,00 €						
350	195,00 €	C 350	106,00 €	C 350	140,00 €	C 350	112,00 €						
400	202,00 €	C 400	127,00 €	C 400	161,00 €	C 400	132,00 €						
450	216,00 €	F 450	149,00 €	F 450	188,00 €	F 450	154,00 €						
500	229,00 €	F 500	161,00 €	F 500	204,00 €	F 500	168,00 €						
600	253,00 €	F 600	212,00 €	F 600	262,00 €	F 600	217,00 €						



System DW-AL



Fitting 1/2" auf Steckmuffe Ø22mm für ZUAC2300, ZUAC2301, ZUAC2302, ZUAC2303 und ZUTE1904

Siphon gerade P1/M1







Siphon rechts P1/M1

Siphon links P1/M1

Trompetensiphon mit 200mm Sperrwasserhöhe P1/M1

Sparrenhalterung verstellbar 500-900mm

Sparrenhalterung light

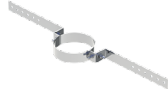
						
750FITTINGV-22	ZUAC2300	ZUAC2301	ZUAC2302	ZUAC2303	DW55Ø	DW55LØ
45,00 €	63,00 €	63,00 €	63,00 €	63,00 €	080 152,00 €	080 81,00 €
					100 159,00 €	100 82,00 €
					115 160,00 €	115 83,00 €
					130 163,00 €	130 84,00 €
					150 166,00 €	150 86,00 €
					160 187,00 €	160 87,00 €
					180 193,00 €	180 105,00 €
					200 209,00 €	200 107,00 €
					225 237,00 €	225 109,00 €
					250 242,00 €	250 112,00 €
					300 247,00 €	300 114,00 €
					350 317,00 €	350 117,00 €
					400 342,00 €	400 128,00 €
					450 383,00 €	
					500 425,00 €	
					600 510,00 €	

Unterstützung 800-1200mm

Unterstützung mit Gelenk 800-1200mm, einstrebig

Unterstützung mit Gelenk 800-1200mm, zweistrebig

Längenelement mit Revision (für Verbindungsleitung) (bis 200°C/PI)

Schiebeelement für Verbindungsleitung 320-460mm (bis 200°C/PI)

Dichtring Silikon bis 200°C

Dichtring EPDM bis 120°C

						
DW40Ø	DW40MGØ	DW40MGØ	DWAL...294Ø	DWAL...50Ø	ALBI26Ø	ALBI36Ø
080 101,00 €	080 211,00 €	250 222,00 €	A 080 261,00 €	A 080 194,00 €	080 20,00 €	080 20,00 €
100 102,00 €	100 212,00 €	300 240,00 €	A 100 262,00 €	A 100 196,00 €	100 21,00 €	100 21,00 €
115 103,00 €	115 213,00 €	350 244,00 €	A 115 264,00 €	A 115 199,00 €	115 22,00 €	115 22,00 €
130 105,00 €	130 214,00 €	400 247,00 €	A 130 286,00 €	A 130 218,00 €	130 25,00 €	130 25,00 €
150 106,00 €	150 216,00 €	450 259,00 €	A 150 305,00 €	A 150 251,00 €	150 25,00 €	150 25,00 €
160 107,00 €	160 217,00 €	500 278,00 €	A 160 319,00 €	A 160 268,00 €	160 26,00 €	160 26,00 €
180 109,00 €	180 218,00 €	600 285,00 €	A 180 329,00 €	A 180 286,00 €	180 27,00 €	180 27,00 €
200 110,00 €	200 220,00 €		A 200 339,00 €	A 200 336,00 €	200 29,00 €	200 29,00 €
225 111,00 €	225 221,00 €		D 225 352,00 €	D 225 388,00 €	225 30,00 €	250 32,00 €
250 112,00 €			C 250 379,00 €	C 250 436,00 €	250 32,00 €	300 33,00 €
300 127,00 €			C 300 425,00 €	C 300 597,00 €	300 33,00 €	350 35,00 €
350 133,00 €			C 350 470,00 €	C 350 746,00 €	350 35,00 €	400 37,00 €
400 137,00 €			C 400 511,00 €		400 37,00 €	
450 148,00 €			F 450 585,00 €		450 42,00 €	
500 166,00 €			F 500 653,00 €		500 45,00 €	
600 172,00 €			F 600 737,00 €		600 56,00 €	

3-Punkt-Abspannschelle

Befestigungsset für 3-Punkt-Abspannschelle (verzinkt)

Abspannseil (verzinkt), Preis pro Meter

Deckenaufhängung für Gewindestange M8

Gewindestange Edelstahl 1000mm M8

Deckenaufhängung für Lochband

Befestigungsschelle 2-teilig für Gewindestange M10



Rgr. KEEW



Rgr. KEEW



Rgr. EW



Rgr. EW

DW42Ø		KEEW237	KEEW242	DW61Ø		VL314	DW62Ø		614-ZUWA1379Ø	
080	37,00 €	56,00 €	13,00 €	080	59,00 €	19,00 €	080	56,00 €	145	46,00 €
100	38,00 €			100	64,00 €		100	59,00 €	165	49,00 €
115	38,00 €			115	65,00 €		115	60,00 €	180	59,00 €
130	40,00 €			130	66,00 €		130	61,00 €	195	65,00 €
150	40,00 €			150	67,00 €		150	63,00 €	215	72,00 €
160	40,00 €			160	69,00 €		160	64,00 €	225	78,00 €
180	41,00 €			180	71,00 €		180	65,00 €	245	84,00 €
200	42,00 €			200	72,00 €		200	66,00 €	265	89,00 €
225	43,00 €			225	73,00 €		225	67,00 €	290	92,00 €
250	44,00 €			250	74,00 €		250	69,00 €	315	102,00 €
300	58,00 €			300	81,00 €		300	78,00 €	365	109,00 €
350	69,00 €			350	94,00 €		350	86,00 €	415	125,00 €
400	72,00 €			400	106,00 €		400	98,00 €	465	136,00 €
450	75,00 €			450	125,00 €		450	111,00 €	515	149,00 €
500	83,00 €			500	159,00 €		500	135,00 €	565	165,00 €
600	96,00 €			600	195,00 €		600	174,00 €	615	186,00 €
									665	191,00 €

Gewindestange Edelstahl 1000mm M10

Blitzschutzschelle

Messelement 250mm mit 1/2" Muffe und Verschlusschraube

Entwässerungselement 250mm für horizontalen und vertikalen Einbau, mit 1/2" Nippel

Klemmband (Ersatzteil)

Falz-Klemme für 2-Punkt-Abspannschelle, 2 Stück

Dachhaken zur Befestigung von Abspannungen, 2 Stück



Rgr. EW



€ NETTO



€ NETTO

VL316	DW69Ø		DWAL...51Ø		DWAL...1494Ø		DW41Ø		ZUDA1069	ZUDA1070
21,00 €	080	37,00 €	A 080	128,00 €	A 080	220,00 €	080	19,00 €	33,00 €	32,00 €
	100	38,00 €	A 100	131,00 €	A 100	230,00 €	100	20,00 €		
	115	40,00 €	A 115	133,00 €	A 115	238,00 €	115	21,00 €		
	130	41,00 €	A 130	143,00 €	A 130	257,00 €	130	22,00 €		
	150	42,00 €	A 150	149,00 €	A 150	267,00 €	150	25,00 €		
	160	43,00 €	A 160	154,00 €	A 160	279,00 €	160	26,00 €		
	180	44,00 €	A 180	166,00 €	A 180	299,00 €	180	27,00 €		
	200	45,00 €	A 200	174,00 €	A 200	316,00 €	200	29,00 €		
	225	49,00 €	D 225	195,00 €	D 225	344,00 €	225	30,00 €		
	250	50,00 €	C 250	217,00 €	C 250	372,00 €	250	32,00 €		
	300	58,00 €	C 300	268,00 €	C 300	446,00 €	300	33,00 €		
	350	69,00 €	C 350	325,00 €	C 350	522,00 €	350	34,00 €		
	400	72,00 €	C 400	433,00 €	C 400	650,00 €	400	35,00 €		
	450	75,00 €	F 450	478,00 €	F 450	716,00 €	450	36,00 €		
	500	83,00 €	F 500	492,00 €	F 500	746,00 €	500	37,00 €		
	600	96,00 €	F 600	564,00 €	F 600	861,00 €	600	41,00 €		



System DW-AL



2-Punkt-Abspannschelle

Abspannrohre verstellbar bis 2m, je 2 Stangen Ø17,1x1,5mm/Ø20x1mm (für Windlastzone 1+2, bis Ø200mm)

Abspannrohre verstellbar bis 2m, je 2 Stangen Ø38,2x2mm/Ø42,4x2mm (für alle Windlastzonen)

Abspannrohre verstellbar bis 3m, je 2 Stangen Ø17,1x1,5mm/Ø20x1mm (für Windlastzone 1+2, bis Ø200mm)

Abspannrohre verstellbar bis 3m, je 2 Stangen Ø38,2x2mm/Ø42,4x2mm (für alle Windlastzonen)

Abspannrohre verstellbar bis 4m, bestehend aus 2x3 ineinander steckbaren Rohren (für Windlastzone 1+2, bis Ø200mm)

Abspannrohre verstellbar bis 4m, bestehend aus 2x3 ineinander steckbaren Rohren (für alle Windlastzonen)

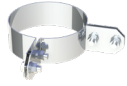

§ 19 BImSchV



§ 19 BImSchV



§ 19 BImSchV

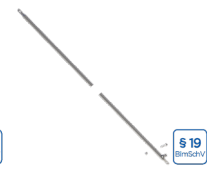

§ 19 BImSchV



§ 19 BImSchV

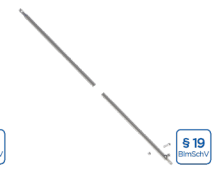

§ 19 BImSchV



§ 19 BImSchV

DW1057Ø	ZUDA904-2000	ZUDA1678-2000	ZUDA904-3000	ZUDA1678-3000	ZUDA904-4000	ZUDA1678-4000	
080	37,00 €	191,00 €	302,00 €	219,00 €	345,00 €	302,00 €	470,00 €
100	38,00 €						
115	38,00 €						
130	40,00 €						
150	40,00 €						
160	40,00 €						
180	41,00 €						
200	42,00 €						
225	42,00 €						
250	43,00 €						
300	58,00 €						
350	69,00 €						
400	72,00 €						

Edelstahl-Kragarm mit verschiebbarem statischen Wandhalter



*1

§ 19 BImSchV

ZUTE1334Ø	
080	747,00 €
100	749,00 €
115	751,00 €
130	754,00 €
150	757,00 €

*1 Bei Bestellung bitte Systemdurchmesser und Wandabstand mit angeben!