

PREISLISTE 2024

System
DW-KL



BESCHREIBUNG

Der Allrounder:

Doppelwandige, druckdichte Systemabgasanlage aus Edelstahl mit konisch dichtender Verbindung

MATERIAL

Innen: 1.4404 (316L) / 1.4571 (316Ti)

Optional: 1.4828 (309)

Außen: 1.4301 (304)

OBERFLÄCHE

Hochglanz

Optional: matt + 15%, lackiert: reduzierter Rabatt (siehe

Konditionsvereinbarung), gebürstet + 15%

(Ersatzfarbe zum Ausbessern muss ausdrücklich mitbestellt werden. Code: LACK-DOSE, 17,00 € netto pro 400 ml Dose)

WANDSTÄRKE

Innen / Außen je 0,6 mm

Weitere auf Anfrage

INNENDURCHMESSER

80 - 600 mm

Weitere auf Anfrage bis 1000 mm

DÄMMUNG

Mineralische Dämmung mit 32,5 mm Dicke,

Dämmung 50 mm gegen Aufpreis möglich

VERBINDUNG

Konische Verbindungstechnik

KLEMMBAND

Inklusive

BESTELLCODE

Der Artikelcode für Ihre Bestellung ergibt sich aus: Artikelcode + Ø (Bsp: DWKL04180). Abweichungen entnehmen Sie bitte dem jeweiligen Code.

Allroundpaste wird in entsprechender Menge beigelegt



EIGENSCHAFTEN

- Metallisch konische Flächendichtung
- Konisch kürzbare KLK-Längenelemente lieferbar
- Druckdicht bis 5000 Pa ohne Flansche und separate Dichtung
- Auch für hohe Temperaturen geeignet
- Rußbrandbeständig oder feuchteunempfindlich

EINSATZBEREICHE

- Regelfeuerstätten für Öl, Gas und Festbrennstoffe (naturbelassenes Holz, Koks, Torf, Kohle*)
 - Brennwertgeräte
 - Lüftungssysteme
 - Backöfen
 - BHKW, Notstromaggregate
- * ausgenommen Anthrazitkohle aus Ibbenbüren

CE-ZERTIFIKATSNUMMER

0036 CPR 9174 002

CE-KLASSIFIZIERUNGEN NACH DIN EN 1856-1

T200 - P1 - W - V2 - L50060 - O00

T200 - H1 - W - V2 - L50060 - Oxx

T400 - N1 - D - V3 - L50060 - Gxx

T400 - N1 - W - V2 - L50060 - Oxx

T400 - P1 - W - V2 - L50060 - Oxx

T450 - H1 - W - V2 - L50060 - Oxx

T600 - N1 - D - V3 - L50060 - Gxx

T600 - H1 - W - V2 - L50060 - Gxx

xx = Abstände zu brennbaren Baustoffen sind Ø-abhängig, siehe Leistungserklärungen

DW-KL / DW-KH VERBINDUNGSLEITUNG

CE-ZERTIFIKATSNUMMER

0036 CPR 9174 041

CE-KLASSIFIZIERUNGEN NACH DIN EN 1856-2

T200 - P1 - W - V2 - L50060 - O00M

T200 - H1 - W - V2 - L50060 - O20M

T450 - H1 - W - V2 - L50060 - O50M

T600 - N1 - D - V3 - L50060 - G100M

T600 - H1 - W - V2 - L50060 - G100M



Konsolbleche
verstellbar von 50-
150mm

Konsolbleche
verstellbar von 150-
250mm

Konsolbleche ver-
stellbar von 250-
360mm

Wandstütze und
Querträger Typ I
350mm

Wandstütze und
Querträger Typ II
500mm

Wandstütze und
Querträger Typ III
750mm

Wandstütze und
Querträger Typ IV
1030mm



DW010		DW020		DW490		DW391		DW392		DW393		DW407	
080	74,00 €	080	98,00 €	080	128,00 €	117,00 €		132,00 €		161,00 €		264,00 €	
100	75,00 €	100	99,00 €	100	132,00 €								
130	78,00 €	130	112,00 €	130	147,00 €								
150	83,00 €	150	140,00 €	150	184,00 €								
180	112,00 €	180	165,00 €	180	217,00 €								
200	175,00 €	200	278,00 €	200	444,00 €								
225	199,00 €	225	285,00 €	225	462,00 €								
250	236,00 €	250	289,00 €	250	474,00 €								
300	262,00 €	300	305,00 €	300	532,00 €								
350	321,00 €			350	573,00 €								
400	391,00 €												
450	448,00 €												
500	505,00 €												
600	615,00 €												

BERECHNUNG DES MAXIMALEN WANDABSTANDES VON WANDSTÜTZE & QUERTRÄGER FÜR DAS SYSTEM DW-KL

Gesamtlänge der Wandstütze 350 mm Gesamtlänge der Wandstütze 500 mm Gesamtlänge der Wandstütze 750 mm Gesamtlänge der Wandstütze 1030 mm Bauteillänge (z.B. 350 mm Typ I) - 15 mm - (Ø innen + 65 mm) = max. Wandabstand

DW391		DW392		DW393		DW407	
Innenrohr Ø	max. Wandabstand in mm	Innenrohr Ø	max. Wandabstand in mm	Innenrohr Ø	max. Wandabstand in mm	Innenrohr Ø	max. Wandabstand in mm
080	190	080	340	080	590	080	870
100	170	100	320	100	570	100	850
130	140	130	290	130	540	130	820
150	120	150	270	150	520	150	800
180	90	180	240	180	490	180	770
200	70	200	220	200	470	200	750
225	45	225	195	225	445	225	725
		250	170	250	420	250	700
		300	120	300	370	300	650
		350	70	350	320	350	600
				400	270	400	550
				450	220	450	500
				500	170	500	450
				600	85	600	365

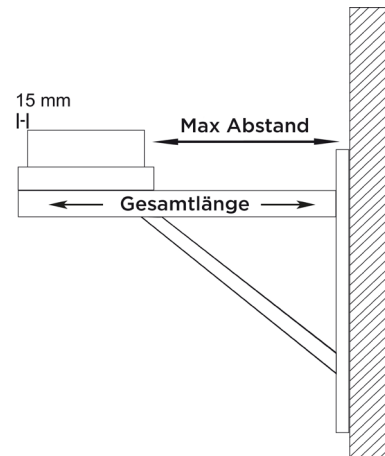

- *1 Ab DN350 sind die Konsolbleche entgegen der Darstellung um 180° gedreht zu montieren
- *2 Bei Wandabständen größer 400mm ist ein statischer Nachweis erforderlich und muss separat beauftragt werden

Wasserableitblech für Wandstütze, 2 Stück Wasserableitblech für Wandstütze, 2 Stück Wasserableitblech für Wandstütze, 2 Stück Teleskopstütze 250-690mm mit Teleskopkopf mit Kondensatablauf seitlich und 1/2" Nippel Teleskopstütze 250-1190mm mit Teleskopkopf mit Kondensatablauf seitlich und 1/2" Nippel Teleskopstütze für Winkel mit Stützfuß l=500mm Winkel 87° mit Stützfuß



ZUTE1425	ZUTE1426	ZUTE1427	DWKL03Ø		DWKL04Ø		DWA1144Ø		DWKL57Ø	
11,00 €	11,00 €	11,00 €	080	227,00 €	080	318,00 €	145	119,00 €	080	234,00 €
			100	235,00 €	100	320,00 €	165	122,00 €	100	247,00 €
			130	241,00 €	130	327,00 €	195	144,00 €	130	260,00 €
			150	245,00 €	150	328,00 €	215	147,00 €	150	303,00 €
			180	278,00 €	180	348,00 €	245	159,00 €	180	328,00 €
			200	297,00 €	200	355,00 €	265	160,00 €	200	411,00 €
			225	299,00 €	225	356,00 €	290	161,00 €	225	465,00 €
			250	301,00 €	250	357,00 €	315	165,00 €	250	519,00 €
			300	455,00 €	300	482,00 €	365	199,00 €	300	626,00 €
			350	459,00 €	350	496,00 €	415	220,00 €	350	694,00 €
			400	471,00 €	400	506,00 €	465	253,00 €	400	793,00 €
			450	483,00 €	450	513,00 €	515	299,00 €	450	891,00 €
			500	502,00 €	500	654,00 €	565	341,00 €	500	993,00 €
			600	594,00 €	600	665,00 €	665	386,00 €	600	1.192,00 €

DW-KL

Grundplatte mit Steckring für Winkel mit Stützfuß Winkel 87° mit Stützfuß und Abgang auf DW-KH Grundplatte mit Kondensatablauf unten und 1/2" Nippel Grundplatte mit Kondensatablauf seitlich und 1/2" Nippel Grundplatte für Sockelmontage mit Kondensatablauf seitlich und 1/2" Nippel Grundplatte für Zwischenstütze mit DW-KL Winkel 87° schwenkbar Grundplatte für Zwischenstütze mit DW-KH Winkel 87° schwenkbar

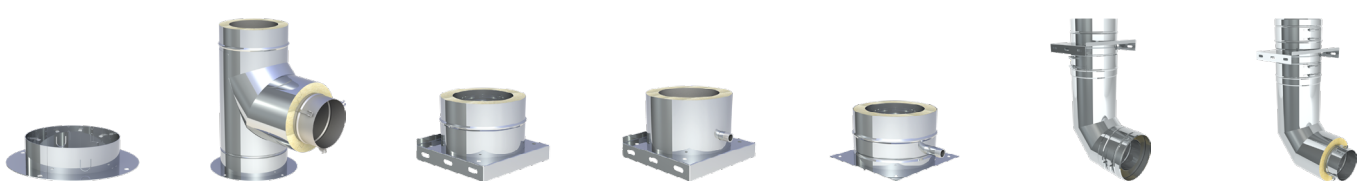

DWA2803Ø		DWKL1195Ø		DWKL05Ø		DWKL06Ø		DWKL66Ø		DWKL2411Ø		DWKL2412Ø	
145	57,00 €	080	264,00 €	080	89,00 €	080	110,00 €	080	111,00 €	080	373,00 €	080	400,00 €
165	59,00 €	100	280,00 €	100	94,00 €	100	112,00 €	100	112,00 €	100	387,00 €	100	416,00 €
195	69,00 €	130	291,00 €	130	101,00 €	130	127,00 €	130	125,00 €	130	436,00 €	130	464,00 €
215	76,00 €	150	342,00 €	150	105,00 €	150	145,00 €	150	142,00 €	150	479,00 €	150	516,00 €
245	80,00 €	180	367,00 €	180	122,00 €	180	168,00 €	180	165,00 €	180	521,00 €	180	557,00 €
265	81,00 €	200	451,00 €	200	127,00 €	200	176,00 €	200	172,00 €	200	551,00 €	200	595,00 €
290	82,00 €	225	510,00 €	225	133,00 €	225	202,00 €	225	196,00 €	225	635,00 €	225	688,00 €
315	83,00 €	250	571,00 €	250	140,00 €	250	224,00 €	250	217,00 €	250	717,00 €	250	782,00 €
365	88,00 €	300	720,00 €	300	150,00 €	300	249,00 €	300	241,00 €	300	822,00 €	300	925,00 €
415	95,00 €	350	784,00 €	350	245,00 €	350	285,00 €	350	263,00 €	350	866,00 €	350	965,00 €
465	99,00 €	400	889,00 €	400	305,00 €	400	423,00 €	400	390,00 €	400	1.023,00 €	400	1.133,00 €
515	130,00 €	450	1.012,00 €	450	381,00 €	450	451,00 €	450	429,00 €	450	1.202,00 €	450	1.341,00 €
565	164,00 €	500	1.175,00 €	500	432,00 €	500	512,00 €	500	492,00 €	500	1.368,00 €	500	1.531,00 €
665	174,00 €	600	1.475,00 €	600	525,00 €	600	594,00 €	600	594,00 €	600	1.666,00 €	600	1.934,00 €



System DW-KL



Grundplatte für Zwischenstütze mit Abgang auf DW-KH

Grundplatte für Zwischenstütze

Grundplatte für Kaminerrhöhung (mit rundem Einschub, l=250mm) maximale Aufbauhöhe ab Grundplatte 1,5m

Grundplatte geschlossen

Grundplatte geschlossen passend für Winkel mit Stützfuß

Revisionsselement (bis 200°C/PI)

Revisionsselement (bis 600°C/NI)

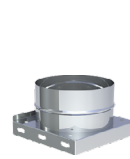
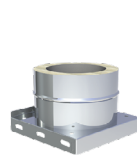
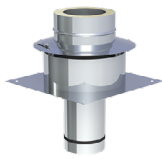
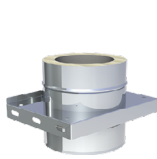
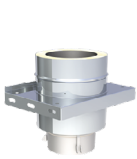

DWKL1192Ø		DWKL07Ø		DWKL08Ø		DWKL09Ø		DWA09Ø		DWKL10Ø		DWKL10GØ	
080	126,00 €	080	96,00 €	080	153,00 €	080	71,00 €	145	58,00 €	080	348,00 €	080	365,00 €
100	132,00 €	100	99,00 €	100	171,00 €	100	72,00 €	165	60,00 €	100	365,00 €	100	377,00 €
130	145,00 €	130	114,00 €	130	188,00 €	130	78,00 €	195	64,00 €	130	371,00 €	130	383,00 €
150	166,00 €	150	128,00 €	150	209,00 €	150	82,00 €	215	69,00 €	150	390,00 €	150	402,00 €
180	188,00 €	180	149,00 €	180	250,00 €	180	88,00 €	245	75,00 €	180	408,00 €	180	421,00 €
200	196,00 €	200	153,00 €	200	281,00 €	200	89,00 €	265	76,00 €	200	426,00 €	200	440,00 €
225	220,00 €	225	174,00 €	225	309,00 €	225	94,00 €	290	78,00 €	225	443,00 €	225	458,00 €
250	251,00 €	250	199,00 €	250	335,00 €	250	95,00 €	315	80,00 €	250	463,00 €	250	475,00 €
300	306,00 €	300	214,00 €	300	377,00 €	300	97,00 €	365	82,00 €	300	492,00 €	300	505,00 €
350	329,00 €	350	240,00 €	350	381,00 €	350	106,00 €	415	94,00 €	350	532,00 €	350	548,00 €
400	448,00 €	400	350,00 €	400	463,00 €	400	172,00 €	465	160,00 €	400	751,00 €	400	763,00 €
450	526,00 €	450	406,00 €	450	513,00 €	450	234,00 €	515	219,00 €	450	780,00 €	450	794,00 €
500	644,00 €	500	464,00 €	500	546,00 €	500	272,00 €	565	258,00 €	500	845,00 €	500	857,00 €
600	820,00 €	600	533,00 €	600	741,00 €	600	283,00 €	665	267,00 €	600	891,00 €	600	904,00 €

Revisionsselement feuchte Betriebsweise (bis 250°C/H1)

Revisionsselement trockene Betriebsweise (für 600°C/H1)

T-Anschluss 45° mit Wassernase

T-Anschluss 87°

T-Anschluss 87° mit Abgang auf DW-KH

Längenelement 1000mm

Längenelement 500mm

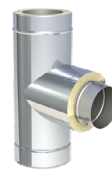
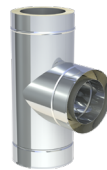
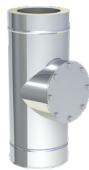

DWKL10HTWØ		DWKL10HTDØ		DWKL12Ø		DWKL11Ø		DWKL1191Ø		DWKL13Ø		DWKL14Ø	
080	529,00 €	080	529,00 €	080	345,00 €	080	229,00 €	080	260,00 €	080	163,00 €	080	88,00 €
100	557,00 €	100	557,00 €	100	347,00 €	100	230,00 €	100	262,00 €	100	164,00 €	100	89,00 €
130	566,00 €	130	566,00 €	130	373,00 €	130	241,00 €	130	272,00 €	130	173,00 €	130	99,00 €
150	621,00 €	150	621,00 €	150	400,00 €	150	281,00 €	150	318,00 €	150	199,00 €	150	112,00 €
180	694,00 €	180	694,00 €	180	431,00 €	180	305,00 €	180	342,00 €	180	225,00 €	180	132,00 €
200	713,00 €	200	713,00 €	200	566,00 €	200	377,00 €	200	418,00 €	200	251,00 €	200	140,00 €
225	796,00 €	225	796,00 €	225	633,00 €	225	424,00 €	225	471,00 €	225	296,00 €	225	159,00 €
250	812,00 €	250	812,00 €	250	701,00 €	250	477,00 €	250	526,00 €	250	335,00 €	250	176,00 €
300	845,00 €	300	845,00 €	300	800,00 €	300	573,00 €	300	667,00 €	300	408,00 €	300	233,00 €
350	891,00 €	350	891,00 €	350	869,00 €	350	612,00 €	350	704,00 €	350	539,00 €	350	294,00 €
400	1.108,00 €	400	1.108,00 €	400	1.210,00 €	400	805,00 €	400	903,00 €	400	610,00 €	400	404,00 €
450	1.139,00 €	450	1.139,00 €	450	1.305,00 €	450	862,00 €	450	981,00 €	450	640,00 €	450	443,00 €
500	1.216,00 €	500	1.216,00 €	500	1.441,00 €	500	955,00 €	500	1.136,00 €	500	707,00 €	500	463,00 €
600	1.262,00 €	600	1.262,00 €	600	1.602,00 €	600	1.055,00 €	600	1.340,00 €	600	811,00 €	600	525,00 €

Längenelement
330mm

Längenelement
300mm

Längenelement
250mm

Längenelement
220mm

Längenelement
980mm konisch
kürzbar

Längenelement
500mm konisch
kürzbar

Längenelement
250mm konisch
kürzbar



DWKL207Ø		DWKL209Ø		DWKL15Ø		DWKL208Ø		DWKLK13Ø		DWKLK14Ø		DWKLK15Ø	
080	72,00 €	080	71,00 €	080	67,00 €	080	56,00 €	080	211,00 €	080	115,00 €	080	86,00 €
100	74,00 €	100	74,00 €	100	69,00 €	100	57,00 €	100	212,00 €	100	117,00 €	100	88,00 €
130	83,00 €	130	78,00 €	130	72,00 €	130	59,00 €	130	225,00 €	130	127,00 €	130	94,00 €
150	94,00 €	150	84,00 €	150	81,00 €	150	64,00 €	150	259,00 €	150	145,00 €	150	106,00 €
180	106,00 €	180	96,00 €	180	88,00 €	180	71,00 €	180	294,00 €	180	170,00 €	180	115,00 €
200	122,00 €	200	112,00 €	200	105,00 €	200	83,00 €	200	326,00 €	200	178,00 €	200	133,00 €
225	140,00 €	225	125,00 €	225	118,00 €	225	95,00 €	225	383,00 €	225	205,00 €	225	151,00 €
250	153,00 €	250	141,00 €	250	132,00 €	250	106,00 €	250	433,00 €	250	230,00 €	250	170,00 €
300	213,00 €	300	194,00 €	300	178,00 €	300	142,00 €	300	528,00 €	300	301,00 €	300	233,00 €
350	235,00 €	350	214,00 €	350	198,00 €	350	160,00 €	350	701,00 €	350	379,00 €	350	256,00 €
400	387,00 €	400	348,00 €	400	326,00 €	400	260,00 €	400	793,00 €	400	526,00 €	400	423,00 €
450	404,00 €	450	371,00 €	450	343,00 €	450	275,00 €						
500	434,00 €	500	395,00 €	500	368,00 €	500	294,00 €						
600	489,00 €	600	443,00 €	600	413,00 €	600	328,00 €						

DW-KL

Längenelement mit
Revision für Ver-
bindungsleitung (bis
200°C/P1)

Längenelement mit
Revision für Ver-
bindungsleitung (bis
600°C/N1)

Wandhalter 50mm

Wandhalter ver-
stellbar 50-150mm,
einstrebig

Wandhalter ver-
stellbar 50-150mm,
zweistrebig

Wandhalter ver-
stellbar 50-250mm,
einstrebig

Wandhalter ver-
stellbar 50-250mm,
zweistrebig

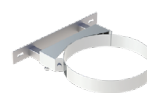
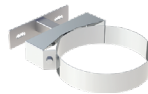

DWKL294Ø		DWKL294GØ		DW21Ø		DW22Ø		DW22Ø		DW23Ø		DW23Ø	
080	243,00 €	080	233,00 €	080	49,00 €	080	81,00 €	250	97,00 €	080	94,00 €	250	110,00 €
100	244,00 €	100	234,00 €	100	50,00 €	100	82,00 €	300	112,00 €	100	95,00 €	300	125,00 €
130	264,00 €	130	253,00 €	130	55,00 €	130	83,00 €	350	117,00 €	130	97,00 €	350	128,00 €
150	283,00 €	150	270,00 €	150	56,00 €	150	84,00 €	400	133,00 €	150	99,00 €	400	161,00 €
180	305,00 €	180	288,00 €	180	58,00 €	180	86,00 €	450	167,00 €	180	101,00 €	450	207,00 €
200	314,00 €	200	296,00 €	200	59,00 €	200	89,00 €	500	186,00 €	200	105,00 €	500	237,00 €
225	329,00 €	225	312,00 €	225	60,00 €	225	94,00 €	600	249,00 €	225	106,00 €	600	290,00 €
250	355,00 €	250	329,00 €	250	64,00 €								
300	400,00 €	300	377,00 €	300	75,00 €								
350	442,00 €	350	420,00 €	350	78,00 €								
400	483,00 €	400	459,00 €	400	83,00 €								
450	551,00 €	450	526,00 €	450	98,00 €								
500	618,00 €	500	596,00 €	500	119,00 €								
600	692,00 €	600	667,00 €	600	124,00 €								



System DW-KL



Wandhalter verstellbar 250-360mm, einstrebig

Wandhalter verstellbar 50-360mm, zweistrebig

Wand- und Kopfteil für Wandhalter, Wandabstand ab 250mm, einstrebig

Wand- und Kopfteil für Wandhalter, Wandabstand bis 250mm, zweistrebig

Wandhalter mit Gelenk kürzbar 140-300mm

Verlängerungsrohr 30x30mm für DW20 einstrebig l=1000mm

Verlängerungsrohr 30x30mm für DW20 einstrebig l=500mm



DW240		DW240		DW200		DW200		DW24MG0		DW86		DW85	
080	126,00 €	250	144,00 €	080	87,00 €	250	115,00 €	080	239,00 €		78,00 €		57,00 €
100	126,00 €	300	160,00 €	100	89,00 €	300	134,00 €	100	240,00 €				
130	130,00 €	350	163,00 €	130	97,00 €	350	167,00 €	130	242,00 €				
150	132,00 €	400	196,00 €	150	97,00 €	400	263,00 €	150	243,00 €				
180	134,00 €	450	241,00 €	180	99,00 €	450	309,00 €	180	245,00 €				
200	140,00 €	500	270,00 €	200	101,00 €	500	321,00 €	200	249,00 €				
225	141,00 €	600	302,00 €	225	105,00 €	600	348,00 €	225	251,00 €				
								250	253,00 €				

Wandhalter statisch, 50mm

Wandhalter statisch, verstellbar 50-150mm

Wandhalter statisch, verstellbar 50-250mm

Wandhalter statisch, verstellbar 50-360mm

Wandhalter Design Plus verstellbar 50-150mm

Wandhalter Design Plus verstellbar 50-250mm

Wandhalter Design Plus verstellbar 250-360mm

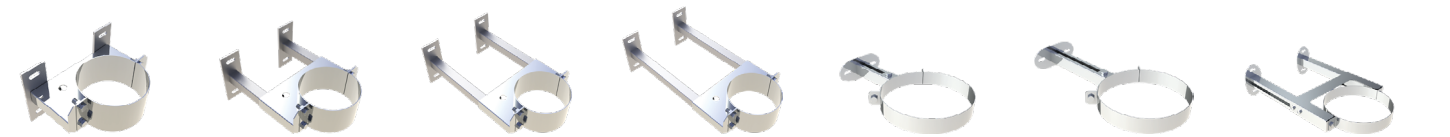

DW450		DW460		DW470		DW480		DW3860		DW3870		DW3890	
225	117,00 €	225	210,00 €	225	213,00 €	225	250,00 €	080	81,00 €	080	90,00 €	080	125,00 €
250	121,00 €	250	219,00 €	250	225,00 €	250	265,00 €	100	82,00 €	100	94,00 €	100	126,00 €
300	135,00 €	300	222,00 €	300	242,00 €	300	267,00 €	130	84,00 €	130	97,00 €	130	130,00 €
350	149,00 €	350	229,00 €	350	243,00 €	350	274,00 €	150	86,00 €	150	98,00 €	150	132,00 €
400	176,00 €	400	247,00 €	400	259,00 €	400	295,00 €	180	88,00 €	180	101,00 €	180	134,00 €
450	220,00 €	450	274,00 €	450	289,00 €	450	331,00 €	200	89,00 €	200	105,00 €	200	140,00 €
500	239,00 €	500	299,00 €	500	313,00 €	500	342,00 €	225	94,00 €	225	107,00 €	225	141,00 €
600	259,00 €	600	345,00 €	600	357,00 €	600	437,00 €	250	97,00 €	250	110,00 €	250	144,00 €

Matte zur Schallentkopplung passend für DW21
 Matte zur Schallentkopplung passend für DW22 und DW23, für Ø080-225mm
 Matte zur Schallentkopplung passend für DW24 und DW20, für Ø080-225mm
 Matte zur Schallentkopplung passend für DW22, DW23, DW24 und DW20
 Matte zur Schallentkopplung passend für DW45, DW46, DW47 und DW48, 1 Stück, für Ø080-450mm
 Matte zur Schallentkopplung passend für DW45, DW46, DW47 und DW48, 1 Stück, für Ø500-600mm
 Matte zur Schallentkopplung passend für DW389, für Ø080-250mm

für Ø ZUAC2242-NR		ZUAC2243	ZUAC2244	für Ø ZUAC2245-NR		ZUAC2246	ZUAC2247	ZUAC2272
080-115	57,00 € -1	59,00 €	60,00 €	250	80,00 € -2	48,00 €	78,00 €	59,00 €
130	59,00 € -2			300-350	82,00 € -3			
150-160	65,00 € -3			400-450	122,00 € -4			
180	52,00 € -4			500	124,00 € -5			
200-225	58,00 € -5			600	125,00 € -6			
250	64,00 € -6							
300-350	78,00 € -7							
400-450	81,00 € -8							
500	83,00 € -9							
600	87,00 € -10							

Matte zur Schallentkopplung passend für DW386 und DW387, für Ø080-250mm

Winkel 15°

Winkel 30°

Winkel 42°

Winkel 45°

Winkel 87°

Winkel 90°

ZUAC2273	DWKL16Ø		DWKL17Ø		DWKL2231Ø		DWKL18Ø		DWKL64Ø		DWKL60Ø	
61,00 €	080	88,00 €	080	94,00 €	080	102,00 €	080	102,00 €	080	204,00 €	080	204,00 €
	100	89,00 €	100	96,00 €	100	103,00 €	100	103,00 €	100	205,00 €	100	205,00 €
	130	96,00 €	130	101,00 €	130	106,00 €	130	106,00 €	130	213,00 €	130	213,00 €
	150	106,00 €	150	111,00 €	150	112,00 €	150	112,00 €	150	219,00 €	150	219,00 €
	180	117,00 €	180	120,00 €	180	120,00 €	180	124,00 €	180	241,00 €	180	241,00 €
	200	121,00 €	200	126,00 €	200	140,00 €	200	140,00 €	200	247,00 €	200	247,00 €
	225	125,00 €	225	130,00 €	225	151,00 €	225	151,00 €	225	267,00 €	225	267,00 €
	250	127,00 €	250	133,00 €	250	161,00 €	250	161,00 €	250	281,00 €	250	281,00 €
	300	172,00 €	300	193,00 €	300	227,00 €	300	227,00 €	300	348,00 €	300	348,00 €
	350	219,00 €	350	241,00 €	350	272,00 €	350	272,00 €	350	432,00 €	350	432,00 €
	400	296,00 €	400	322,00 €	400	342,00 €	400	342,00 €	400	465,00 €	400	465,00 €
	450	340,00 €	450	373,00 €	450	424,00 €	450	424,00 €	450	493,00 €	450	493,00 €
	500	424,00 €	500	466,00 €	500	504,00 €	500	504,00 €	500	667,00 €	500	667,00 €
	600	487,00 €	600	535,00 €	600	582,00 €	600	582,00 €	600	891,00 €	600	891,00 €



System DW-KL



Anschlusswinkel 87° mit Revision (bis 200°C/PI) geeignet für die Kombination mit DWKL07

Anschlusswinkel 87° mit Revision, geeignet für die Kombination mit DWKLO7, feuchte Betriebsweise (bis 250°C/HI)

Anschlusswinkel 87° mit Revision, geeignet für die Kombination mit DWKLO7, trockene Betriebsweise (bis 600°C/HI)

Winkel 87° mit Revisionsöffnung (bis 200°C/PI)

Winkel 87° mit Revisionsöffnung für feuchte Betriebsweise (bis 250°C/HI)

Winkel 87° mit Revisionsöffnung für trockene Betriebsweise (bis 600°C/HI)

Winkel 87° mit Revisionsöffnung (bis 600°C/NI)

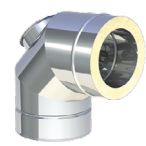
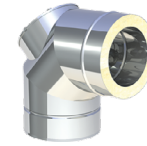
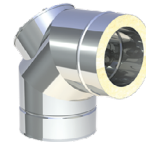
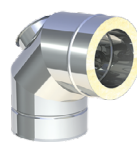
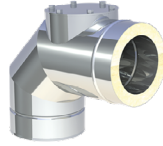
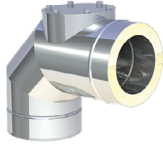
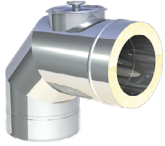

	DWKL63Ø	DWKL63HTWØ	DWKL63HTDØ	DWKL67Ø	DWKL67HTWØ	DWKL67HTDØ	DWKL67GØ
080	424,00 €	080 528,00 €	080 528,00 €	080 313,00 €	080 457,00 €	080 457,00 €	080 309,00 €
100	429,00 €	100 533,00 €	100 533,00 €	100 325,00 €	100 458,00 €	100 458,00 €	100 310,00 €
130	434,00 €	130 541,00 €	130 541,00 €	130 334,00 €	130 465,00 €	130 465,00 €	130 317,00 €
150	449,00 €	150 586,00 €	150 586,00 €	150 343,00 €	150 505,00 €	150 505,00 €	150 326,00 €
180	475,00 €	180 655,00 €	180 655,00 €	180 366,00 €	180 567,00 €	180 567,00 €	180 343,00 €
200	523,00 €	200 702,00 €	200 702,00 €	200 402,00 €	200 602,00 €	200 602,00 €	200 379,00 €
225	547,00 €	225 779,00 €	225 779,00 €	225 426,00 €	225 679,00 €	225 679,00 €	225 381,00 €
250	567,00 €	250 802,00 €	250 802,00 €	250 451,00 €	250 702,00 €	250 702,00 €	250 388,00 €
300	687,00 €	300 920,00 €	300 920,00 €	300 581,00 €	300 823,00 €	300 823,00 €	300 391,00 €
350	811,00 €	350 1.050,00 €	350 1.050,00 €	350 687,00 €	350 946,00 €	350 946,00 €	350 478,00 €
400	1.064,00 €	400 1.305,00 €	400 1.305,00 €	400 781,00 €	400 1.201,00 €	400 1.201,00 €	400 573,00 €
450	1.160,00 €	450 1.398,00 €	450 1.398,00 €	450 803,00 €	450 1.292,00 €	450 1.292,00 €	450 594,00 €
500	1.334,00 €	500 1.582,00 €	500 1.582,00 €	500 934,00 €	500 1.399,00 €	500 1.399,00 €	500 727,00 €
600	1.508,00 €	600 1.755,00 €	600 1.755,00 €	600 1.180,00 €	600 1.642,00 €	600 1.642,00 €	600 971,00 €

Winkel 90° mit Revisionsöffnung (bis 200°C/PI)

Winkel 90° mit Revisionsöffnung für feuchte Betriebsweise (bis 250°C/HI)

Winkel 90° mit Revisionsöffnung für trockene Betriebsweise (bis 600°C/HI)

Winkel 90° mit Revisionsöffnung (bis 600°C/NI)

Winkel 87° mit Montagehilfe

Winkel 90° mit Montagehilfe

Mündungsabschluss (bis 600°C/HI)

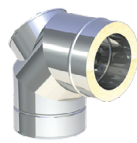
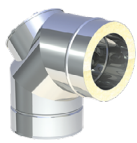
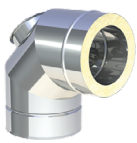

	DWKL19Ø	DWKL19HTWØ	DWKL19HTDØ	DWKL19GØ	DWKL876Ø	DWKL832Ø	DWKL32HTØ
080	313,00 €	080 457,00 €	080 457,00 €	080 309,00 €	080 270,00 €	080 270,00 €	080 105,00 €
100	325,00 €	100 458,00 €	100 458,00 €	100 310,00 €	100 275,00 €	100 275,00 €	100 106,00 €
130	334,00 €	130 465,00 €	130 465,00 €	130 317,00 €	130 280,00 €	130 280,00 €	130 112,00 €
150	343,00 €	150 505,00 €	150 505,00 €	150 326,00 €	150 287,00 €	150 287,00 €	150 125,00 €
180	366,00 €	180 567,00 €	180 567,00 €	180 343,00 €	180 309,00 €	180 309,00 €	180 128,00 €
200	402,00 €	200 602,00 €	200 602,00 €	200 379,00 €	200 314,00 €	200 314,00 €	200 133,00 €
225	426,00 €	225 679,00 €	225 679,00 €	225 381,00 €	225 335,00 €	225 335,00 €	225 143,00 €
250	451,00 €	250 702,00 €	250 702,00 €	250 388,00 €	250 347,00 €	250 347,00 €	250 153,00 €
300	581,00 €	300 823,00 €	300 823,00 €	300 391,00 €	300 417,00 €	300 417,00 €	300 184,00 €
350	687,00 €	350 946,00 €	350 946,00 €	350 478,00 €	350 498,00 €	350 498,00 €	350 213,00 €
400	781,00 €	400 1.201,00 €	400 1.201,00 €	400 573,00 €	400 529,00 €	400 529,00 €	400 252,00 €
450	803,00 €	450 1.292,00 €	450 1.292,00 €	450 594,00 €	450 559,00 €	450 559,00 €	450 317,00 €
500	934,00 €	500 1.399,00 €	500 1.399,00 €	500 727,00 €	500 734,00 €	500 734,00 €	500 380,00 €
600	1.180,00 €	600 1.642,00 €	600 1.642,00 €	600 971,00 €	600 957,00 €	600 957,00 €	600 726,00 €

Deflektorhaube mit Ablauf inklusive Mündungsabschluss (bis 250°C sowie maximal 15 m/s Abgasgeschwindigkeit)



Deflektorhaube mit Ablauf inklusive Mündungsabschluss (bis 600°C sowie maximal 35m/s Abgasgeschwindigkeit)



Wetterkragen/Wand-rosette



Wetterkragen mit Rand

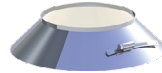

Wetterkragen mit Rand und Abstandshaltern für Hinterlüftung

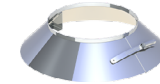

Wetterkragen „Spezial“

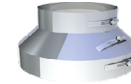

Wetterkragen „Spezial“ mit Hinterlüftung

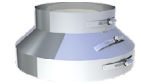

	DWKL34Ø	DWKL34HTØ	DW31Ø	DW307Ø	DW2856Ø	DW80Ø	DW80HLØ
080	465,00 €	080 512,00 €	080 21,00 €	080 33,00 €	080 38,00 €	080 115,00 €	080 119,00 €
100	467,00 €	100 515,00 €	100 23,00 €	100 36,00 €	100 42,00 €	100 127,00 €	100 132,00 €
130	492,00 €	130 542,00 €	130 26,00 €	130 38,00 €	130 44,00 €	130 135,00 €	130 141,00 €
150	525,00 €	150 577,00 €	150 28,00 €	150 40,00 €	150 45,00 €	150 145,00 €	150 149,00 €
180	566,00 €	180 621,00 €	180 30,00 €	180 43,00 €	180 50,00 €	180 153,00 €	180 160,00 €
200	607,00 €	200 669,00 €	200 33,00 €	200 45,00 €	200 51,00 €	200 165,00 €	200 170,00 €
225	646,00 €	225 710,00 €	225 34,00 €	225 45,00 €	250 55,00 €	225 171,00 €	225 175,00 €
250	678,00 €	250 747,00 €	250 35,00 €	250 49,00 €	300 71,00 €	250 176,00 €	250 186,00 €
300	901,00 €	300 991,00 €	300 41,00 €	300 64,00 €	350 86,00 €	300 218,00 €	300 224,00 €
350	1.001,00 €	350 1.102,00 €	350 51,00 €	350 80,00 €	400 112,00 €	350 245,00 €	350 253,00 €
400	1.121,00 €	400 1.234,00 €	400 67,00 €	400 106,00 €	450 119,00 €	400 297,00 €	400 305,00 €
450	1.260,00 €	450 1.385,00 €	450 72,00 €	450 112,00 €	500 130,00 €	450 342,00 €	450 352,00 €
500	1.700,00 €	500 1.872,00 €	500 78,00 €	500 125,00 €	600 197,00 €	500 375,00 €	500 388,00 €
600	2.464,00 €	600 2.710,00 €	600 121,00 €	600 191,00 €		600 416,00 €	600 428,00 €

DW-KL

Dachdurchführung 5-15° mit Wetterkragen

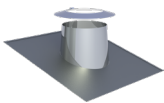

Dachdurchführung 16-25° mit Wetterkragen

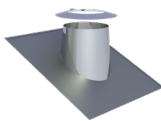

Dachdurchführung 26-35° mit Wetterkragen

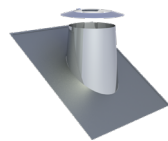

Dachdurchführung 36-45° mit Wetterkragen

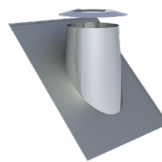

Flachdachdurchführung konisch mit Wetterkragen

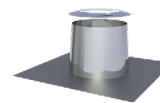

Flachdachdurchführung zylindrisch mit Wetterkragen

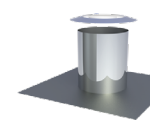

Dachdurchführung 5-15° mit Bleirand und Wetterkragen

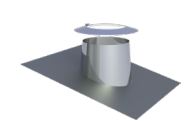

	DW81Ø	DW82Ø	DW39Ø	DW83Ø	DW52Ø	DW52ØZYØ	DW53Ø
080	149,00 €	080 172,00 €	080 198,00 €	080 220,00 €	080 107,00 €	080 107,00 €	080 190,00 €
100	187,00 €	100 205,00 €	100 224,00 €	100 245,00 €	100 111,00 €	100 111,00 €	100 204,00 €
130	193,00 €	130 213,00 €	130 239,00 €	130 262,00 €	130 114,00 €	130 114,00 €	130 216,00 €
150	212,00 €	150 235,00 €	150 256,00 €	150 280,00 €	150 119,00 €	150 119,00 €	150 235,00 €
180	237,00 €	180 253,00 €	180 275,00 €	180 297,00 €	180 133,00 €	180 133,00 €	180 251,00 €
200	275,00 €	200 285,00 €	200 295,00 €	200 304,00 €	200 164,00 €	200 164,00 €	200 258,00 €
225	301,00 €	225 305,00 €	225 313,00 €	225 321,00 €	225 172,00 €	225 172,00 €	225 285,00 €
250	317,00 €	250 324,00 €	250 329,00 €	250 340,00 €	250 186,00 €	250 186,00 €	250 290,00 €
300	342,00 €	300 350,00 €	300 359,00 €	300 370,00 €	300 227,00 €	300 227,00 €	300 299,00 €
350	432,00 €	350 452,00 €	350 474,00 €	350 493,00 €	350 287,00 €	350 287,00 €	350 311,00 €
400	774,00 €	400 788,00 €	400 800,00 €	400 814,00 €	400 367,00 €	400 367,00 €	400 329,00 €
450	860,00 €	450 872,00 €	450 885,00 €	450 900,00 €	450 423,00 €	450 423,00 €	450 355,00 €
500	973,00 €	500 1.023,00 €	500 1.070,00 €	500 1.119,00 €	500 492,00 €	500 492,00 €	500 416,00 €
600	1.113,00 €	600 1.140,00 €	600 1.167,00 €	600 1.196,00 €	600 594,00 €	600 594,00 €	600 474,00 €



System DW-KL



Dachdurchführung
16-25° mit Bleirand
und Wetterkragen

Dachdurchführung
26-35° mit Bleirand
und Wetterkragen

Dachdurchführung
36-45° mit Bleirand
und Wetterkragen

Dachdurchführung
5-15° mit Elastomer-
rand schwarz und
Wetterkragen

Dachdurchführung
5-15° mit Elastomer-
rand ziegelrot und
Wetterkragen

Dachdurchführung
16-25° mit Elastomer-
rand schwarz und
Wetterkragen

Dachdurchführung
16-25° mit Elastomer-
rand ziegelrot und
Wetterkragen

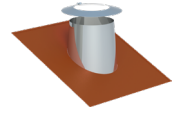
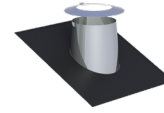
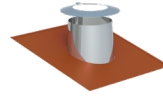
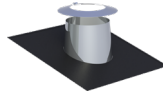
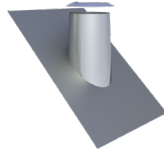
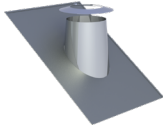
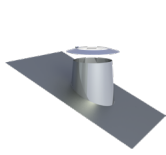

DW590		DW380		DW540		DW2556-1Ø		DW2556-2Ø		DW2558-1Ø		DW2558-2Ø	
080	190,00 €	080	190,00 €	080	190,00 €	080	190,00 €	080	190,00 €	080	190,00 €	080	190,00 €
100	204,00 €	100	204,00 €	100	204,00 €	100	204,00 €	100	204,00 €	100	204,00 €	100	204,00 €
130	216,00 €	130	216,00 €	130	216,00 €	130	216,00 €	130	216,00 €	130	216,00 €	130	216,00 €
150	235,00 €	150	235,00 €	150	235,00 €	150	235,00 €	150	235,00 €	150	235,00 €	150	235,00 €
180	251,00 €	180	251,00 €	180	251,00 €	180	251,00 €	180	251,00 €	180	251,00 €	180	251,00 €
200	258,00 €	200	258,00 €	200	258,00 €	200	258,00 €	200	258,00 €	200	258,00 €	200	258,00 €
225	285,00 €	225	285,00 €	225	285,00 €	225	285,00 €	225	285,00 €	225	285,00 €	225	285,00 €
250	290,00 €	250	290,00 €	250	290,00 €	250	290,00 €	250	290,00 €	250	290,00 €	250	290,00 €
300	299,00 €	300	299,00 €	300	299,00 €	300	299,00 €	300	299,00 €	300	299,00 €	300	299,00 €
350	311,00 €	350	311,00 €	350	311,00 €								
400	329,00 €	400	329,00 €	400	329,00 €								
450	355,00 €	450	355,00 €	450	355,00 €								
500	416,00 €	500	416,00 €	500	416,00 €								
600	474,00 €	600	474,00 €	600	474,00 €								

Dachdurchführung
26-35° mit Elastomer-
rand schwarz und
Wetterkragen

Dachdurchführung
26-35° mit Elastomer-
rand ziegelrot und
Wetterkragen

Dachdurchführung
36-45° mit Elastomer-
rand schwarz und
Wetterkragen

Dachdurchführung
36-45° mit Elastomer-
rand ziegelrot und
Wetterkragen

Dachdurchführung (Si-
likon) inkl. Schrauben
und Dichtmaterial, für
Metalldach, Außen-
durchmesser 150-
300mm (bis 400°C)

Dachdurchführung
(Silikon) inkl. Schrauben
und Dichtmaterial, für
Faserzementwulldach,
Außendurchmesser 150-
300mm (bis 400°C)

Wand-/Deckenblen-
de einteilig 0°

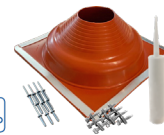
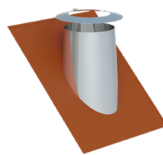
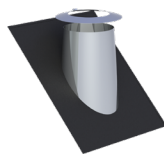
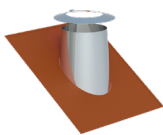
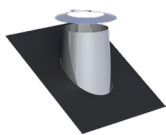

DW2557-1Ø		DW2557-2Ø		DW2551-1Ø		DW2551-2Ø		ZUAC2700		ZUAC2701		DW70Ø	
080	190,00 €	080	190,00 €	080	190,00 €	080	190,00 €		288,00 €		288,00 €	080	63,00 €
100	204,00 €	100	204,00 €	100	204,00 €	100	204,00 €					100	69,00 €
130	216,00 €	130	216,00 €	130	216,00 €	130	216,00 €					130	72,00 €
150	235,00 €	150	235,00 €	150	235,00 €	150	235,00 €					150	74,00 €
180	251,00 €	180	251,00 €	180	251,00 €	180	251,00 €					180	78,00 €
200	258,00 €	200	258,00 €	200	258,00 €	200	258,00 €					200	82,00 €
225	285,00 €	225	285,00 €	225	285,00 €	225	285,00 €					225	94,00 €
250	290,00 €	250	290,00 €	250	290,00 €	250	290,00 €					250	103,00 €
300	299,00 €	300	299,00 €	300	299,00 €	300	299,00 €					300	119,00 €
												350	144,00 €
												400	150,00 €
												450	161,00 €
												500	172,00 €
												600	196,00 €

• *1 Bei Wand-/Deckenblende bitte °-Zahl angeben

Wand-/Deckenblende einteilig 1-65°

Wand-/Deckenblende zweiteilig 0°

Wand-/Deckenblende zweiteilig 1-65°

Deckenblende für Hinterlüftung, einteilig, 0°

Deckenblende für Hinterlüftung, einteilig, 1-65°

Deckenblende für Hinterlüftung, zweiteilig, 0°

Deckenblende für Hinterlüftung, zweiteilig, 1-65°



*1



*1



*1



*1

DW71Ø		DW74Ø		DW75Ø		DW70HLØ		DW71HLØ		DW74HLØ		DW75HLØ	
080	69,00 €	080	69,00 €	080	76,00 €	080	99,00 €	080	106,00 €	080	106,00 €	080	114,00 €
100	74,00 €	100	75,00 €	100	84,00 €	100	106,00 €	100	112,00 €	100	112,00 €	100	121,00 €
130	78,00 €	130	82,00 €	130	89,00 €	130	109,00 €	130	117,00 €	130	119,00 €	130	126,00 €
150	82,00 €	150	95,00 €	150	105,00 €	150	112,00 €	150	119,00 €	150	130,00 €	150	141,00 €
180	84,00 €	180	97,00 €	180	107,00 €	180	115,00 €	180	122,00 €	180	140,00 €	180	144,00 €
200	89,00 €	200	110,00 €	200	121,00 €	200	119,00 €	200	126,00 €	200	147,00 €	200	159,00 €
225	102,00 €	225	112,00 €	225	124,00 €	225	127,00 €	225	140,00 €	225	148,00 €	225	160,00 €
250	112,00 €	250	115,00 €	250	126,00 €	250	140,00 €	250	149,00 €	250	149,00 €	250	164,00 €
300	132,00 €	300	128,00 €	300	143,00 €	300	156,00 €	300	168,00 €	300	166,00 €	300	178,00 €
350	159,00 €	350	152,00 €	350	168,00 €	350	178,00 €	350	195,00 €	350	191,00 €	350	207,00 €
400	166,00 €	400	160,00 €	400	176,00 €	400	188,00 €	400	204,00 €	400	197,00 €	400	214,00 €
450	178,00 €	450	174,00 €	450	195,00 €	450	198,00 €	450	216,00 €	450	213,00 €	450	233,00 €
500	193,00 €	500	195,00 €	500	214,00 €	500	210,00 €	500	227,00 €	500	233,00 €	500	251,00 €
600	217,00 €	600	204,00 €	600	224,00 €	600	234,00 €	600	253,00 €	600	241,00 €	600	260,00 €

DW-KL

Deckenblende mit Dichtung für Dampfsperrenanbindung 0-20° (bis 450°/N1)

Deckenblende mit Dichtung für Dampfsperrenanbindung 21-40° (bis 450°/N1)

Deckenblende mit Dichtung für Dampfsperrenanbindung 41-55° (bis 450°/N1)

Wand-/Deckenblende zweiteilig 0-30°

Wand-/Deckenblende zweiteilig 31-45°

Deckenblende zweiteilig 0-30°

Deckenblende zweiteilig 31-45°

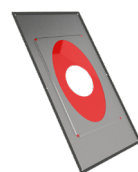
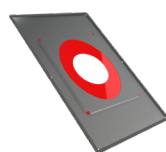
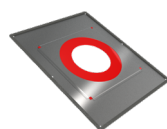

DW1702Ø		DW1703Ø		DW1704Ø		DW99VØ		DW98VØ		DW99VHLØ		DW98VHLØ	
080	94,00 €	080	114,00 €	080	132,00 €	080	56,00 €	080	69,00 €	080	90,00 €	080	106,00 €
100	98,00 €	100	120,00 €	100	141,00 €	100	63,00 €	100	74,00 €	100	99,00 €	100	111,00 €
130	107,00 €	130	132,00 €	130	151,00 €	130	66,00 €	130	78,00 €	130	103,00 €	130	115,00 €
150	132,00 €	150	160,00 €	150	172,00 €	150	69,00 €	150	82,00 €	150	106,00 €	150	119,00 €
180	143,00 €	180	172,00 €	180	188,00 €	180	72,00 €	180	84,00 €	180	109,00 €	180	121,00 €
200	151,00 €	200	182,00 €	200	196,00 €	200	78,00 €	200	89,00 €	200	115,00 €	200	126,00 €
225	163,00 €	225	194,00 €	225	207,00 €	225	88,00 €	225	102,00 €	225	125,00 €	225	140,00 €
250	199,00 €	250	235,00 €	250	256,00 €	250	101,00 €	250	112,00 €	250	137,00 €	250	149,00 €
300	224,00 €	300	255,00 €	300	285,00 €	300	119,00 €	300	132,00 €	300	156,00 €	300	168,00 €
						350	147,00 €	350	159,00 €	350	184,00 €	350	195,00 €
						400	153,00 €	400	166,00 €	400	191,00 €	400	202,00 €
						450	166,00 €	450	178,00 €	450	202,00 €	450	216,00 €
						500	178,00 €	500	193,00 €	500	216,00 €	500	229,00 €
						600	205,00 €	600	217,00 €	600	242,00 €	600	253,00 €



System DW-KL



Übergang EW-KL/
DW-KL

Übergang DW-KL/
EW-KL

Übergang EW-FU/
DW-KL

Verschlusskappe für
Kondensatablauf 1/2"
(bis 200°C)

Verschlussdeckel mit
Handgriff für DWKL11

Messelement 250mm
mit 1/2" Muffe und
Verschlusschraube

Längenelement
250mm mit Kondensattopf und Ablauf
1/2" Nippel l=60mm,
für horizontalen
Einbau

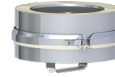
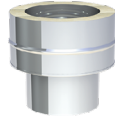
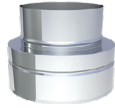

DWKL37Ø		DWKL37AMØ		DWKL37CØ		750ADK1/2	DWAL1843Ø		DWKL51Ø		DWKL984Ø	
080	51,00 €	080	58,00 €	080	51,00 €	4,00 €	080	163,00 €	080	112,00 €	080	243,00 €
100	52,00 €	100	59,00 €	100	52,00 €		100	165,00 €	100	114,00 €	100	252,00 €
130	56,00 €	130	61,00 €	130	56,00 €		130	170,00 €	130	124,00 €	130	275,00 €
150	57,00 €	150	63,00 €	150	57,00 €		150	172,00 €	150	127,00 €	150	288,00 €
180	59,00 €	180	65,00 €	180	59,00 €		180	188,00 €	180	145,00 €	180	314,00 €
200	60,00 €	200	66,00 €	200	60,00 €		200	198,00 €	200	152,00 €	200	332,00 €
225	64,00 €	225	69,00 €	225	64,00 €		225	213,00 €	225	172,00 €	225	363,00 €
250	66,00 €	250	71,00 €	250	66,00 €		250	229,00 €	250	193,00 €	250	390,00 €
300	71,00 €	300	76,00 €	300	71,00 €		300	241,00 €	300	243,00 €	300	464,00 €
350	78,00 €	350	84,00 €	350	78,00 €		350	258,00 €	350	297,00 €	350	535,00 €
400	98,00 €	400	103,00 €	400	98,00 €		400	294,00 €	400	404,00 €	400	663,00 €
450	115,00 €	450	120,00 €	450	115,00 €		450	328,00 €	450	444,00 €	450	724,00 €
500	125,00 €	500	132,00 €	500	125,00 €		500	357,00 €	500	456,00 €	500	753,00 €
600	167,00 €	600	172,00 €	600	167,00 €		600	424,00 €	600	519,00 €	600	856,00 €

Entwässerungs-
element 250mm für
horizontalen und
vertikalen Einbau, mit
1/2" Nippel

Trompetensiphon mit
200mm Sperrwasser-
höhe P1/M1

Siphon, Eingang ver-
tikal oben, Ausgang
horizontal gerade,
mit Sperrwasserhöhe
600mm H1

Schiebeelement für
Verbindungsleitung
320-460mm (bis
200°C/P1)

Schiebeelement für
Verbindungsleitung
320-460mm (bis
400°C/N1)

Sparrenhalterung
verstellbar 500-
900mm

Sparrenhalterung
light

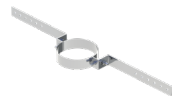

DWKL1494Ø		ZUAC2303	ZUTE1904	DWKL50Ø		DWKL50UØ		DW55Ø		DW55LØ	
080	202,00 €	63,00 €	95,00 €	080	178,00 €	080	160,00 €	080	152,00 €	080	81,00 €
100	212,00 €			100	179,00 €	100	166,00 €	100	159,00 €	100	82,00 €
130	235,00 €			130	199,00 €	130	178,00 €	130	163,00 €	130	84,00 €
150	245,00 €			150	230,00 €	150	209,00 €	150	166,00 €	150	86,00 €
180	275,00 €			180	265,00 €	180	243,00 €	180	193,00 €	180	105,00 €
200	291,00 €			200	314,00 €	200	281,00 €	200	209,00 €	200	107,00 €
225	321,00 €			225	366,00 €	225	327,00 €	225	237,00 €	225	109,00 €
250	348,00 €			250	413,00 €	250	371,00 €	250	242,00 €	250	112,00 €
300	421,00 €			300	573,00 €	300	512,00 €	300	247,00 €	300	114,00 €
350	494,00 €			350	718,00 €	350	643,00 €	350	317,00 €	350	117,00 €
400	621,00 €					400	998,00 €	400	342,00 €	400	128,00 €
450	682,00 €					450	1.064,00 €	450	383,00 €		
500	710,00 €					500	1.126,00 €	500	425,00 €		
600	816,00 €					600	1.274,00 €	600	510,00 €		

Deckenaufhängung mit Schallentkopplung für Gewindestange M8, bis max. 23 kg

Unterstützung 800-1200mm

Unterstützung mit Gelenk 800-1200mm, einstrebig

Unterstützung mit Gelenk 800-1200mm, zweistrebig

3-Punkt-Abspannschelle

Befestigungsset für 3-Punkt-Abspannschelle (verzinkt)

Abspannseil (verzinkt), Preis pro Meter



DW61VØ	DW40Ø	DW40MGØ	DW40MGØ	DW42Ø	KEEW237	KEEW242
080 84,00 €	080 101,00 €	080 211,00 €	250 222,00 €	080 37,00 €	56,00 €	13,00 €
100 88,00 €	100 102,00 €	100 212,00 €	300 240,00 €	100 38,00 €		
130 89,00 €	130 105,00 €	130 214,00 €	350 244,00 €	130 40,00 €		
150 90,00 €	150 106,00 €	150 216,00 €	400 247,00 €	150 40,00 €		
180 94,00 €	180 109,00 €	180 218,00 €	450 259,00 €	180 41,00 €		
200 95,00 €	200 110,00 €	200 220,00 €	500 278,00 €	200 42,00 €		
225 96,00 €	225 111,00 €	225 221,00 €	600 285,00 €	225 43,00 €		
250 97,00 €	250 112,00 €			250 44,00 €		
300 107,00 €	300 127,00 €			300 58,00 €		
350 118,00 €	350 133,00 €			350 69,00 €		
400 132,00 €	400 137,00 €			400 72,00 €		
450 150,00 €	450 148,00 €			450 75,00 €		
500 184,00 €	500 166,00 €			500 83,00 €		
600 218,00 €	600 172,00 €			600 96,00 €		

Deckenaufhängung für Gewindestange M8

Gewindestange Edelstahl 1000mm M8

Deckenaufhängung für Lochband

Befestigungsschelle 2-teilig für Gewindestange M10

Gewindestange Edelstahl 1000mm M10

Blitzschutzschelle

Klemmband (Ersatzteil)



DW61Ø	VL314	DW62Ø	614-ZUWA1379Ø	VL316	DW69Ø	DW41Ø
080 59,00 €	19,00 €	080 56,00 €	145 46,00 €	21,00 €	080 37,00 €	080 19,00 €
100 64,00 €		100 59,00 €	165 49,00 €		100 38,00 €	100 20,00 €
130 66,00 €		130 61,00 €	195 65,00 €		130 41,00 €	130 22,00 €
150 67,00 €		150 63,00 €	215 72,00 €		150 42,00 €	150 25,00 €
180 71,00 €		180 65,00 €	245 84,00 €		180 44,00 €	180 27,00 €
200 72,00 €		200 66,00 €	265 89,00 €		200 45,00 €	200 29,00 €
225 73,00 €		225 67,00 €	290 92,00 €		225 49,00 €	225 30,00 €
250 74,00 €		250 69,00 €	315 102,00 €		250 50,00 €	250 32,00 €
300 81,00 €		300 78,00 €	365 109,00 €		300 58,00 €	300 33,00 €
350 94,00 €		350 86,00 €	415 125,00 €		350 69,00 €	350 34,00 €
400 106,00 €		400 98,00 €	465 136,00 €		400 72,00 €	400 35,00 €
450 125,00 €		450 111,00 €	515 149,00 €		450 75,00 €	450 36,00 €
500 159,00 €		500 135,00 €	565 165,00 €		500 83,00 €	500 37,00 €
600 195,00 €		600 174,00 €	665 191,00 €		600 96,00 €	600 41,00 €



System DW-KL



Allroundpaste, 1 kg Dose

Kompensator für DW-KL

Kompensator für DW-KL mit Leitblech

Grundplatte für Zwischenstütze als Festpunkt

Einschlaghilfe

Flanschdichtungsband weiß (PTFE) für Jeremias-Flansch

Flanschdichtung High-Temperatur (bis 1000°C) für Jeremias Revisionsflansch



€ NETTO

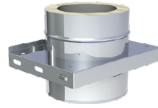
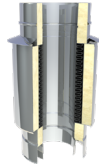

€ NETTO



€ NETTO



€ NETTO

750ALLR-DOSE	DWKL511Ø	DWKL911Ø	DWKL907Ø	TLDE104Ø	750FLANSCHDJFØ	750FLANSCHD.HT.Ø
52,00 €	080 669,00 € 100 724,00 € 130 818,00 € 150 865,00 € 180 994,00 € 200 1.015,00 € 225 auf Anfrage 250 1.207,00 € 300 1.706,00 € 350 1.957,00 € 400 2.061,00 € 450 2.417,00 € 500 2.773,00 € 600 3.153,00 €	080 688,00 € 100 747,00 € 130 840,00 € 150 892,00 € 180 1.027,00 € 200 1.048,00 € 225 auf Anfrage 250 1.245,00 € 300 1.755,00 € 350 2.014,00 € 400 2.128,00 € 450 2.490,00 € 500 2.855,00 € 600 3.239,00 €	080 122,00 € 100 128,00 € 130 148,00 € 150 166,00 € 200 199,00 € 250 259,00 € 300 278,00 € 350 310,00 €	080-100 57,00 € 130-150 73,00 € 160-180 88,00 € 200-225 96,00 € 250-300 118,00 € 350-400 170,00 € 450-500 212,00 € 600 251,00 €	080 11,00 € 100 11,00 € 130 14,00 € 150 15,00 € 180 18,00 € 200 20,00 € 225 22,00 € 250 25,00 € 300 29,00 € 350 34,00 € 400 38,00 € 450 43,00 € 500 48,00 € 600 56,00 €	080 20,00 € 100 20,00 € 130 26,00 € 150 29,00 € 180 32,00 € 200 33,00 € 225 37,00 € 250 41,00 € 300 44,00 € 350 51,00 € 400 57,00 € 450 68,00 € 500 76,00 € 600 99,00 €

Flanschdichtungsband weiß (PTFE) für Jeremias-Flansch, Rolle á 25m

Dachhaken zur Befestigung von Abspannungen, 2 Stück

2-Punkt-Abspannschelle

Abspannrohre verstellbar bis 2m, je 2 Stangen Ø17,1x1,5mm/Ø20x1mm (für Windlastzone 1+2, bis Ø200mm)

Abspannrohre verstellbar bis 2m, je 2 Stangen Ø38,2x2mm/Ø42,4x2mm (für alle Windlastzonen)

Abspannrohre verstellbar bis 3m, je 2 Stangen Ø17,1x1,5mm/Ø20x1mm (für Windlastzone 1+2, bis Ø200mm)

Abspannrohre verstellbar bis 3m, je 2 Stangen Ø38,2x2mm/Ø42,4x2mm (für alle Windlastzonen)



€ NETTO



€ NETTO

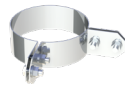

§ 19 BrmschV



§ 19 BrmschV



§ 19 BrmschV

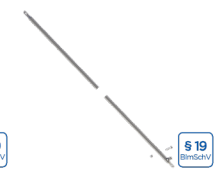

§ 19 BrmschV



§ 19 BrmschV

750FLANSCHDJF-R	ZUDA1070	DW1057Ø	ZUDA904-2000	ZUDA1678-2000	ZUDA904-3000	ZUDA1678-3000
677,00 €	32,00 €	080 37,00 € 100 38,00 € 115 38,00 € 130 40,00 € 150 40,00 € 160 40,00 € 180 41,00 € 200 42,00 € 225 42,00 € 250 43,00 € 300 58,00 € 350 69,00 € 400 72,00 €	191,00 €	302,00 €	219,00 €	345,00 €

Abspannrohre verstellbar bis 4m, je 2 Stangen Ø17,1x1,5mm/Ø20x1mm (für Windlastzone 1+2, bis Ø200mm)

Abspannrohre verstellbar bis 4m, je 2 Stangen Ø38,2x2mm/Ø42,4x2mm (für alle Windlastzonen)

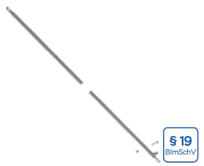

ZUDA904-4000	ZUDA1678-4000
302,00 €	470,00 €



System DW-KL VERBINDUNGSLEITUNG DW-KH

VERBINDUNGSLEITUNG - SICHERUNGSSET

Gerade in engen Einbausituationen oder bei großen Durchmessern ist ein Zusammenklopfen von DW-KL-Systemelementen in der Verbindungsleitung nicht immer einfach. Daher bieten wir Ihnen spezielle Systemelemente DW-KH an, die einen einfachen Kraftschluss der konischen Steckverbindung mithilfe eines vormontierten Sicherungssets ermöglichen. Dazu wird der Sicherungshaken eines Elements einfach in die Aufnahme des nächsten Elements gelegt und die Verbindung mit einem Schraubenschlüssel anschließend festgezogen, sodass sich die Elemente Stück für Stück ineinanderschieben. Fertig!

1.) **VORMONTIERTES SICHERUNGSSET**
für konische Steckverbindung einhaken

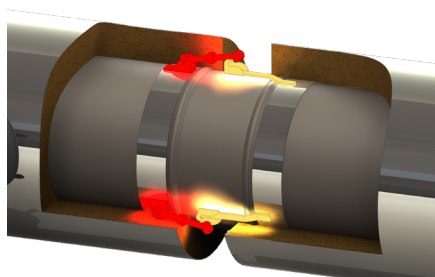

2.) **KRAFTSCHLUSS**
erstellen durch Festschrauben

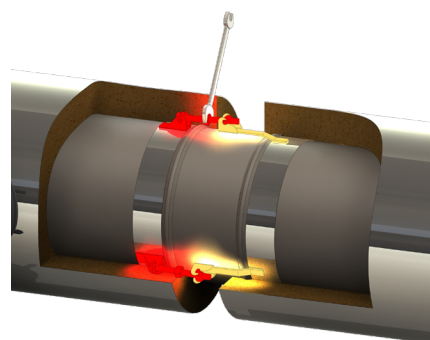



Verbindungsleitung DW-KH



Revisionselement (bis 200°C/PI) Revisionselement (bis 250°C/HI) Revisionselement (bis 600°C/HI) Längenelement (für 1000mm) Längenelement 500mm Längenelement 330mm Längenelement 300mm

DWKH10Ø		DWKH926HTWØ		DWKH926HTDØ		DWKH013Ø		DWKH014Ø		DWKH207Ø		DWKH209Ø	
080	381,00 €	080	567,00 €	080	567,00 €	080	195,00 €	080	124,00 €	080	107,00 €	080	106,00 €
100	396,00 €	100	594,00 €	100	594,00 €	100	196,00 €	100	125,00 €	100	109,00 €	100	109,00 €
130	404,00 €	130	601,00 €	130	601,00 €	130	207,00 €	130	132,00 €	130	118,00 €	130	112,00 €
150	426,00 €	150	666,00 €	150	666,00 €	150	239,00 €	150	152,00 €	150	133,00 €	150	126,00 €
180	447,00 €	180	735,00 €	180	735,00 €	180	262,00 €	180	170,00 €	180	145,00 €	180	135,00 €
200	469,00 €	200	761,00 €	200	761,00 €	200	294,00 €	200	186,00 €	200	166,00 €	200	156,00 €
225	490,00 €	225	850,00 €	225	850,00 €	225	341,00 €	225	209,00 €	225	190,00 €	225	175,00 €
250	512,00 €	250	873,00 €	250	873,00 €	250	387,00 €	250	235,00 €	250	212,00 €	250	198,00 €
300	584,00 €	300	949,00 €	300	949,00 €	300	502,00 €	300	329,00 €	300	311,00 €	300	294,00 €
350	625,00 €	350	1.007,00 €	350	1.007,00 €	350	631,00 €	350	394,00 €	350	340,00 €	350	320,00 €
400	848,00 €	400	1.233,00 €	400	1.233,00 €	400	707,00 €	400	512,00 €	400	493,00 €	400	459,00 €
450	901,00 €	450	1.288,00 €	450	1.288,00 €	450	757,00 €	450	573,00 €	450	538,00 €	450	503,00 €
500	1.026,00 €	500	1.431,00 €	500	1.431,00 €	500	887,00 €	500	655,00 €	500	628,00 €	500	592,00 €
600	1.176,00 €	600	1.584,00 €	600	1.584,00 €	600	1.095,00 €	600	824,00 €	600	789,00 €	600	747,00 €

Längenelement 250mm Längenelement 220mm Winkel 15° Winkel 30° Winkel 45° Winkel 60° Winkel 87°

DWKH015Ø		DWKH208Ø		DWKH016Ø		DWKH017Ø		DWKH018Ø		DWKH084Ø		DWKH064Ø	
080	103,00 €	080	52,00 €	080	125,00 €	080	128,00 €	080	140,00 €	080	189,00 €	080	241,00 €
100	105,00 €	100	88,00 €	100	126,00 €	100	132,00 €	100	141,00 €	100	190,00 €	100	244,00 €
130	106,00 €	130	95,00 €	130	132,00 €	130	137,00 €	130	143,00 €	130	196,00 €	130	249,00 €
150	122,00 €	150	106,00 €	150	148,00 €	150	152,00 €	150	153,00 €	150	210,00 €	150	262,00 €
180	130,00 €	180	112,00 €	180	160,00 €	180	166,00 €	180	163,00 €	180	221,00 €	180	283,00 €
200	148,00 €	200	128,00 €	200	167,00 €	200	172,00 €	200	188,00 €	200	253,00 €	200	296,00 €
225	167,00 €	225	147,00 €	225	178,00 €	225	187,00 €	225	207,00 €	225	266,00 €	225	324,00 €
250	190,00 €	250	164,00 €	250	190,00 €	250	195,00 €	250	221,00 €	250	302,00 €	250	342,00 €
300	280,00 €	300	243,00 €	300	279,00 €	300	297,00 €	300	334,00 €	300	390,00 €	300	455,00 €
350	304,00 €	350	266,00 €	350	335,00 €	350	355,00 €	350	388,00 €	350	425,00 €	350	549,00 €
400	436,00 €	400	374,00 €	400	420,00 €	400	448,00 €	400	469,00 €	400	473,00 €	400	589,00 €
450	478,00 €	450	411,00 €	450	489,00 €	450	523,00 €	450	573,00 €	450	581,00 €	450	644,00 €
500	565,00 €	500	492,00 €	500	640,00 €	500	679,00 €	500	718,00 €	500	708,00 €	500	881,00 €
600	716,00 €	600	636,00 €	600	810,00 €	600	858,00 €	600	907,00 €	600	919,00 €	600	1.265,00 €

Winkel 90°

Winkel 87° mit Revisionsöffnung (bis 200°C/P1)

Winkel 87° mit Revisionsöffnung für feuchte Betriebsweise (bis 250°C/H1)

Winkel 87° mit Revisionsöffnung für trockene Betriebsweise (bis 600°C/H1)

Winkel 87° mit Revisionsöffnung (bis 400°C/N1)

Winkel 90° mit Revisionsöffnung (bis 200°C/P1)

Winkel 90° mit Revisionsöffnung für feuchte Betriebsweise (bis 250°C/H1)

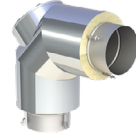
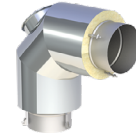
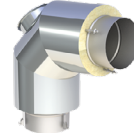
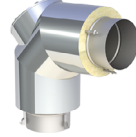
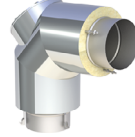
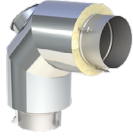
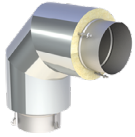

DWKH060Ø	DWKH067Ø	DWKH927HTWØ	DWKH927HTDØ	DWKH923Ø	DWKH019Ø	DWKH928HTWØ
080 241,00 €	080 349,00 €	080 492,00 €	080 492,00 €	080 329,00 €	080 349,00 €	080 492,00 €
100 244,00 €	100 363,00 €	100 493,00 €	100 493,00 €	100 331,00 €	100 363,00 €	100 493,00 €
130 249,00 €	130 371,00 €	130 501,00 €	130 501,00 €	130 340,00 €	130 371,00 €	130 501,00 €
150 262,00 €	150 388,00 €	150 550,00 €	150 550,00 €	150 355,00 €	150 388,00 €	150 550,00 €
180 283,00 €	180 408,00 €	180 609,00 €	180 609,00 €	180 374,00 €	180 408,00 €	180 609,00 €
200 296,00 €	200 451,00 €	200 650,00 €	200 650,00 €	200 414,00 €	200 451,00 €	200 650,00 €
225 324,00 €	225 481,00 €	225 734,00 €	225 734,00 €	225 423,00 €	225 481,00 €	225 734,00 €
250 342,00 €	250 512,00 €	250 761,00 €	250 761,00 €	250 434,00 €	250 512,00 €	250 761,00 €
300 455,00 €	300 687,00 €	300 927,00 €	300 927,00 €	300 483,00 €	300 687,00 €	300 927,00 €
350 549,00 €	350 853,00 €	350 1.061,00 €	350 1.061,00 €	350 579,00 €	350 853,00 €	350 1.061,00 €
400 589,00 €	400 1.156,00 €	400 1.324,00 €	400 1.324,00 €	400 686,00 €	400 1.156,00 €	400 1.324,00 €
450 644,00 €	450 1.286,00 €	450 1.443,00 €	450 1.443,00 €	450 730,00 €	450 1.286,00 €	450 1.443,00 €
500 881,00 €	500 1.464,00 €	500 1.615,00 €	500 1.615,00 €	500 927,00 €	500 1.464,00 €	500 1.615,00 €
600 1.265,00 €	600 1.857,00 €	600 1.965,00 €	600 1.965,00 €	600 1.282,00 €	600 1.857,00 €	600 1.965,00 €

DW-KH

Winkel 90° mit Revisionsöffnung für trockene Betriebsweise (bis 600°C/H1)

Winkel 90° mit Revisionsöffnung (bis 600°C/N1)

Übergang EW-KL/DW-KH

Übergang DW-KH/EW-KL

Messelement für horizontalen und vertikalen Einbau

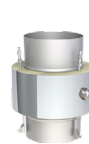
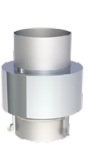
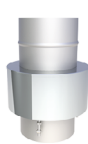
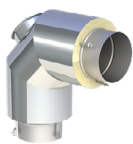
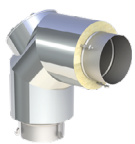

DWKH928HTDØ	DWKH924Ø	DWKH037Ø	DWKH929Ø	DWKH51Ø
080 492,00 €	080 329,00 €	080 87,00 €	080 87,00 €	080 145,00 €
100 493,00 €	100 331,00 €	100 88,00 €	100 88,00 €	100 147,00 €
130 501,00 €	130 340,00 €	130 89,00 €	130 89,00 €	130 160,00 €
150 550,00 €	150 355,00 €	150 99,00 €	150 99,00 €	150 166,00 €
180 609,00 €	180 374,00 €	180 101,00 €	180 101,00 €	180 186,00 €
200 650,00 €	200 414,00 €	200 109,00 €	200 109,00 €	200 195,00 €
225 734,00 €	225 423,00 €	225 118,00 €	225 118,00 €	225 218,00 €
250 761,00 €	250 434,00 €	250 125,00 €	250 125,00 €	250 242,00 €
300 927,00 €	300 483,00 €	300 175,00 €	300 175,00 €	300 336,00 €
350 1.061,00 €	350 579,00 €	350 195,00 €	350 195,00 €	350 389,00 €
400 1.324,00 €	400 686,00 €	400 221,00 €	400 221,00 €	400 503,00 €
450 1.443,00 €	450 730,00 €	450 264,00 €	450 264,00 €	450 567,00 €
500 1.615,00 €	500 927,00 €	500 340,00 €	500 340,00 €	500 636,00 €
600 1.965,00 €	600 1.282,00 €	600 492,00 €	600 492,00 €	600 803,00 €