

# PREISLISTE 2024

System  
**FURADO-F**



# System FURADO-F

## BESCHREIBUNG

Schachtsystem bestehend aus Calciumsilikat-Brandschutzplatten mit Jeremias Innenrohren und 25 mm Dämmschalen.

Ausführung über Dach mit System DW-ECO 2.0, DW-FU oder Schacht mit Verkleidung möglich.

### Alternativ

Montageschacht für die Aufnahme von CE-zertifizierten Innenrohren und min. 25 mm Dämmschalen.

## MATERIAL

Calciumsilikat-Brandschutzplatten

## WANDSTÄRKE

Standard: 50 mm (Abgastemperatur  $\leq 400$  °C)

Optional: 60 mm (Abgastemperatur  $\leq 600$  °C)

## SCHACHTMAßE INNEN

140 x 140 mm bis 360 x 360 mm

Weitere auf Anfrage

## BESTELLCODE

Der Artikelcode für Schachtelemente ergibt sich aus:

LS + Innenmaß + Artikelcode (Bsp: LS140x140-17)



## EIGENSCHAFTEN

- Sehr gute Dämmeigenschaften
- Handlich und montagefreundlich aufgrund des geringen Gewichtes
- Sichere Verbindungstechnik durch Nut- und Federverbindungen
- Verschiedene Innenrohrlösungen und Schachtverkleidungen werden allen Anforderungen gerecht
- Geringe Abstände zu brennbaren Bauteilen
- 25 m Aufbauhöhe des Schachtes ohne Zwischenstütze
- Statikset für Aufbauhöhen über Dach bis 3 m

## EINSATZBEREICHE

- Regelfeuerstätten für Festbrennstoffe (naturbelassenes Holz, Koks, Torf, Kohle\*)
- Neubau und Sanierung
- \* ausgenommen Anthrazitkohle aus Ibbenbüren

## ZULASSUNGSNUMMERN

Z - 7.4 - 3478 / Z - 7.4 - 3482 / Z - 7.4 - 3483

## CE - ZERTIFIKATSNUMMER

0036 CPR 9174 073

## KLASSIFIZIERUNGEN NACH DIN V 18160-1

T400 - L<sub>A</sub>90<sup>2,3</sup>

T600 - L<sub>A</sub>90<sup>1,3</sup> (Ringspalt min. 20 mm, min. 50mm Abstand zu brennbaren Bauteilen)

## KLASSIFIZIERUNGEN NACH DIN EN 1856-1

T400 - N1 - D - V3 - L50050 - G<sub>xx</sub><sup>2,3</sup>

T600 - N1 - D - V3 - L50050 - G<sub>xx</sub><sup>1,3</sup> (Ringspalt min. 20 mm)

xx = Abstände zu brennbaren Baustoffen sind Ø-abhängig, siehe Leistungserklärung

<sup>1</sup> 60 mm Schacht    <sup>2</sup> 50 mm Schacht    <sup>3</sup> 25 mm Dämmung

### Systemvariante mit Schacht über Dach

	außen	innen	Nenndurchmesser bis
Schachtmaße in mm	240 x 240	140 x 140	Ø 080
	260 x 260	160 x 160	Ø 100
	290 x 290	190 x 190	Ø 130
	310 x 310	210 x 210	Ø 150
	330 x 330	230 x 230	Ø 160
	340 x 340	240 x 240	Ø 180
	360 x 360	260 x 260	Ø 200
	390 x 390	290 x 290	Ø 225
	410 x 410	310 x 310	Ø 250

### Systemvariante mit DW-ECO 2.0 über Dach

	außen	innen	Nenndurchmesser bis
Schachtmaße in mm	240 x 240	140 x 140	Ø 080
	260 x 260	160 x 160	Ø 100
	290 x 290	190 x 190	Ø 130
	310 x 310	210 x 210	Ø 150
	330 x 330	230 x 230	Ø 160
	340 x 340	240 x 240	Ø 180
	360 x 360	260 x 260	Ø 200
	410 x 410	310 x 310	Ø 250
	460 x 460	360 x 360	Ø 300

### Systemvariante mit DW-FU über Dach

	außen	innen	Nenndurchmesser bis
Schachtmaße in mm	260 x 260	160 x 160	Ø 080
	290 x 290	190 x 190	Ø 100
	310 x 310	210 x 210	Ø 115
	310 x 310	210 x 210	Ø 130
	330 x 330	230 x 230	Ø 150
	340 x 340	240 x 240	Ø 160
	360 x 360	260 x 260	Ø 180
	390 x 390	290 x 290	Ø 200
	410 x 410	310 x 310	Ø 225
	430 x 430	330 x 330	Ø 250



# System FURADO-F SCHACHTELEMENTE



Kleber (Schlauch 1000g)

Sockelelement 500mm für Kondensatbehälter mit Ausschnitt für Revisionstür

Basiselement mit Ausschnitt für Revisionstüre und Bohrung für Kondensatablauf unten (Ergänzung zu LS1250)

Grundelement 1000mm lose/verschraubt inkl. Bodenplatte

Grundelement 500mm mit Ausschnitt für Revisionstüre und Bohrung für Kondensatablauf seitlich

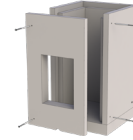
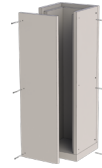
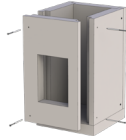

LS69-1	Innenmaß	LS...X...-1250	Innenmaß	LS...X...-1500	Innenmaß	LS...X...-04	Innenmaß	LS...X...-05
13,00 €	190x190	156,00 €	190x190	156,00 €	140x140	228,00 €	190x190	155,00 €
	210x210	165,00 €	210x210	165,00 €	160x160	244,00 €	210x210	165,00 €
	230x230	174,00 €	230x230	174,00 €	190x190	267,00 €	230x230	174,00 €
	240x240	179,00 €	240x240	179,00 €	210x210	283,00 €	240x240	179,00 €
	260x260	188,00 €	260x260	188,00 €	230x230	299,00 €	260x260	187,00 €
	290x290	203,00 €	290x290	203,00 €	240x240	308,00 €	290x290	202,00 €
	310x310	212,00 €	310x310	212,00 €	260x260	325,00 €	310x310	211,00 €
	330x330	221,00 €	330x330	221,00 €	290x290	349,00 €	330x330	220,00 €
	360x360	236,00 €	360x360	236,00 €	310x310	365,00 €	360x360	236,00 €
					330x330	382,00 €		
					360x360	408,00 €		

Bodenplatte

Schachtelement 1000mm lose/verschraubt

Schachtelement 500mm lose/verschraubt

Schachtelement 250mm lose/verschraubt

Schachtelement 1000mm lose/verschraubt

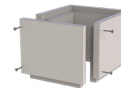

Innenmaß	LS...X...-1658	Innenmaß	LS...X...-130	Innenmaß	LS...X...-140	Innenmaß	LS...X...-150	Innenmaß	LS...X...-13
140x140	19,00 €	140x140	191,00 €	140x140	105,00 €	140x140	67,00 €	140x140	191,00 €
160x160	21,00 €	160x160	204,00 €	160x160	111,00 €	160x160	71,00 €	160x160	204,00 €
190x190	23,00 €	190x190	222,00 €	190x190	120,00 €	190x190	75,00 €	190x190	222,00 €
210x210	26,00 €	210x210	235,00 €	210x210	127,00 €	210x210	80,00 €	210x210	235,00 €
230x230	27,00 €	230x230	249,00 €	230x230	134,00 €	230x230	83,00 €	230x230	249,00 €
240x240	28,00 €	240x240	255,00 €	240x240	137,00 €	240x240	86,00 €	240x240	255,00 €
260x260	30,00 €	260x260	268,00 €	260x260	143,00 €	260x260	89,00 €	260x260	268,00 €
290x290	34,00 €	290x290	287,00 €	290x290	153,00 €	290x290	95,00 €	290x290	287,00 €
310x310	36,00 €	310x310	299,00 €	310x310	159,00 €	310x310	97,00 €	310x310	299,00 €
330x330	40,00 €	330x330	312,00 €	330x330	166,00 €	330x330	102,00 €	330x330	312,00 €
360x360	43,00 €	360x360	333,00 €	360x360	176,00 €	360x360	107,00 €	360x360	333,00 €

Schachtelement 500mm

Schachtelement 250mm

Winkel 15°

Winkel 30°

Winkel 45°

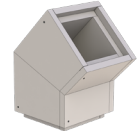

Innenmaß	LS...X...-14	Innenmaß	LS...X...-15	Innenmaß	LS...X...-17	Innenmaß	LS...X...-18	Innenmaß	LS...X...-19
140x140	105,00 €	140x140	67,00 €	140x140	168,00 €	140x140	168,00 €	140x140	168,00 €
160x160	111,00 €	160x160	71,00 €	160x160	179,00 €	160x160	179,00 €	160x160	179,00 €
190x190	120,00 €	190x190	75,00 €	190x190	193,00 €	190x190	193,00 €	190x190	193,00 €
210x210	127,00 €	210x210	80,00 €	210x210	203,00 €	210x210	203,00 €	210x210	203,00 €
230x230	134,00 €	230x230	83,00 €	230x230	212,00 €	230x230	212,00 €	230x230	212,00 €
240x240	137,00 €	240x240	86,00 €	240x240	218,00 €	240x240	218,00 €	240x240	218,00 €
260x260	143,00 €	260x260	89,00 €	260x260	227,00 €	260x260	227,00 €	260x260	227,00 €
290x290	153,00 €	290x290	95,00 €	290x290	242,00 €	290x290	242,00 €	290x290	242,00 €
310x310	159,00 €	310x310	97,00 €	310x310	251,00 €	310x310	251,00 €	310x310	251,00 €
330x330	166,00 €	330x330	102,00 €	330x330	262,00 €	330x330	262,00 €	330x330	262,00 €
360x360	176,00 €	360x360	107,00 €	360x360	276,00 €	360x360	276,00 €	360x360	276,00 €

Sparrenhalter light passend für Schacht

Sparrenhalter universal für Schacht

Konsole 500mm mit Grundplatte, maximale Auflast 190 kg

Wandhalter für Schacht

Wandhalter 0-100mm für Schacht

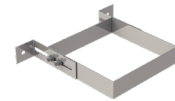
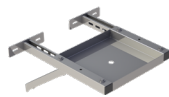
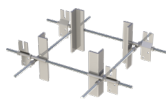

Innenmaß	LS...X...-55	LS1518	Innenmaß	LS...X...-132	Innenmaß	LS...X...-21	Innenmaß	LS...X...-822
140x140	202,00 €	266,00 €	140x140	197,00 €	140x140	33,00 €	140x140	38,00 €
160x160	228,00 €		160x160	201,00 €	160x160	37,00 €	160x160	42,00 €
190x190	241,00 €		190x190	210,00 €	190x190	38,00 €	190x190	43,00 €
210x210	249,00 €		210x210	216,00 €	210x210	38,00 €	210x210	43,00 €
230x230	253,00 €		230x230	221,00 €	230x230	40,00 €	230x230	44,00 €
240x240	268,00 €		240x240	224,00 €	240x240	40,00 €	240x240	44,00 €
260x260	301,00 €		260x260	230,00 €	260x260	42,00 €	260x260	48,00 €
290x290	309,00 €		290x290	241,00 €	290x290	45,00 €	290x290	52,00 €
310x310	363,00 €		310x310	249,00 €	310x310	45,00 €	310x310	52,00 €
330x330	394,00 €		330x330	256,00 €	330x330	48,00 €	330x330	55,00 €
360x360	414,00 €		360x360	268,00 €	360x360	52,00 €	360x360	61,00 €



# System FURADO-F SCHACHTELEMENTE

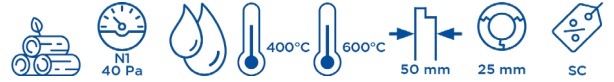

Statikset für Schacht 4m hoch mit 5 Bügeln, max. Auskragungen 2m

Statikset für Schacht 6m hoch mit 7 Bügeln, max. Auskragungen 3m

Kondensatauffangbehälter

Kopfabdeckung für bauseitige Verkleidung abgekantet inkl. Wetterkragen passend für Schacht, Überstand 100mm umlaufend

Fußelement auf Betondecke mit Kugelfang und doppelwandigem Wandfutter kürzbar für DW-ECO2.0 über Dach

Fußelement auf Betondecke mit Kugelfang und doppelwandigem Wandfutter kürzbar für DW-FU über Dach

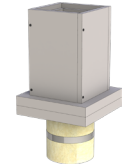
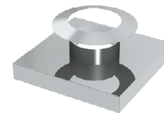

Innenmaß	LS...X...-4-1502	Innenmaß	LS...X...-6-1502	ZUTE1255	FULS25Ø	FULS1599Ø	FULS1581Ø
140x140	480,00 €	140x140	572,00 €	66,00 €	080 243,00 €	080 552,00 €	080 555,00 €
160x160	518,00 €	160x160	600,00 €		100 256,00 €	100 566,00 €	100 575,00 €
190x190	529,00 €	190x190	611,00 €		115 260,00 €	115 570,00 €	115 577,00 €
210x210	529,00 €	210x210	611,00 €		120 265,00 €	120 578,00 €	120 581,00 €
230x230	542,00 €	230x230	620,00 €		130 280,00 €	130 584,00 €	130 586,00 €
240x240	542,00 €	240x240	620,00 €		140 297,00 €	140 601,00 €	140 616,00 €
260x260	566,00 €	260x260	640,00 €		150 324,00 €	150 604,00 €	150 625,00 €
290x290	590,00 €	290x290	657,00 €		160 349,00 €	160 633,00 €	160 648,00 €
310x310	616,00 €	310x310	677,00 €		180 398,00 €	180 661,00 €	180 688,00 €
330x330	626,00 €	330x330	685,00 €		200 439,00 €	200 708,00 €	200 723,00 €
360x360	701,00 €	360x360	743,00 €		225 466,00 €	225 749,00 €	225 750,00 €
					250 492,00 €	250 776,00 €	250 777,00 €
					300 531,00 €	300 957,00 €	300 964,00 €

Auflageplatte für Kondensatschale FU94B mit Hinterlüftung, für Schacht oder DW-ECO 2.0 über Dach

Auflageplatte für Kondensatschale FULS94B mit Hinterlüftung für Schacht oder DW-FU über Dach

Schachtplattenstreifen 1000x100x50mm

Lüftungsgitter mit 2 Lamellen inkl. Fliegengitter 100x50mm



	LS1716Ø	LS1717Ø	LS2872	2B2-ZUAC2871
080	35,00 €	080 35,00 €	26,00 €	20,00 €
100	51,00 €	100 48,00 €		
115	53,00 €	115 53,00 €		
120	59,00 €	120 56,00 €		
130	60,00 €	130 57,00 €		
140	58,00 €	140 58,00 €		
150	64,00 €	150 64,00 €		
160	78,00 €	160 73,00 €		
180	95,00 €	180 95,00 €		
200	95,00 €	200 95,00 €		
225	110,00 €	225 117,00 €		
250	117,00 €	250 117,00 €		
300	161,00 €	300 161,00 €		



# System FURADO-F EW-FU



Kondensatschale mit Ablauf 250mm und 1/2" Nippel

Verschlusskappe für Kondensatablauf 1/2" (bis 200°C)

Kondensatschale mit Ablauf 250mm und 1/2" Nippel

Revisionsэлемент 210x140mm mit Kasten (bis 600°C/NI)

Revisionsэлемент mit Deckel 210x140mm (bis 600°C/NI)

Edelstahlkamintüre 210x140mm mit Schiebestützen 60mm gerade, inkl. Kamintürenschlüssel, passend für FU0607K

Edelstahlkamintüre 300x150mm mit Schiebestützen 60mm schräg, inkl. Kamintürenschlüssel

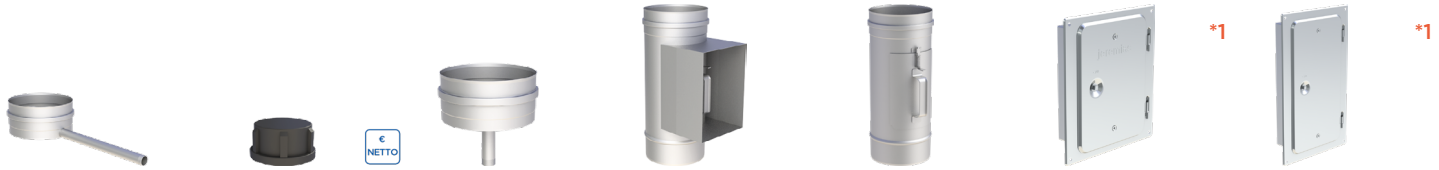

FU01BØ		750ADK1/2	FU94BØ		FULS0607KØ		FU0607Ø		FU0960		FU1060	
080	65,00 €	4,00 €	080	65,00 €	080	156,00 €	080	74,00 €	81,00 €		134,00 €	
100	66,00 €		100	66,00 €	100	157,00 €	100	75,00 €				
115	67,00 €		115	67,00 €	115	159,00 €	115	76,00 €				
120	69,00 €		120	69,00 €	120	160,00 €	120	78,00 €				
130	71,00 €		130	71,00 €	130	161,00 €	130	80,00 €				
140	72,00 €		140	72,00 €	140	163,00 €	140	82,00 €				
150	73,00 €		150	73,00 €	150	165,00 €	150	84,00 €				
160	74,00 €		160	74,00 €	160	168,00 €	160	88,00 €				
180	75,00 €		180	75,00 €	180	173,00 €	180	95,00 €				
200	78,00 €		200	78,00 €	200	188,00 €	200	109,00 €				
225	84,00 €		225	84,00 €	225	193,00 €	225	112,00 €				
250	89,00 €		250	89,00 €	250	207,00 €	250	125,00 €				
300	98,00 €		300	98,00 €	300	225,00 €	300	147,00 €				

Edelstahlkamintüre 210x140mm, ohne Bohrungen, mit 4 seitlichen Laschen, inkl. Kamintürenschlüssel

Edelstahlkamintüre 300x150mm, ohne Bohrungen, mit 4 Laschen, inkl. Kamintürenschlüssel

Edelstahlkamintüre 210x140mm mit Rußschutzinsatz, inkl. Kamintürenschlüssel

Edelstahlkamintüre 210x140mm mit Rußschutztüre und Schiebestützen 60mm gerade, inkl. Kamintürenschlüssel

T-Stück 90° mit integriertem Wandfutter für FERRO

T-Stück 90° mit integriertem Wandfutter

T-Stück 87° mit integriertem Wandfutter



FU13		FU14		FU55		FU5560		FULS06317FØ		FULS06317 Ø		FULS0615Ø	
64,00 €		110,00 €		241,00 €		258,00 €		080	150,00 €	080	143,00 €	080	143,00 €
								100	151,00 €	100	144,00 €	100	144,00 €
								115	152,00 €	115	145,00 €	115	145,00 €
								120	160,00 €	120	152,00 €	120	152,00 €
								130	171,00 €	130	164,00 €	130	164,00 €
								140	180,00 €	140	173,00 €	140	173,00 €
								150	186,00 €	150	178,00 €	150	178,00 €
								160	198,00 €	160	191,00 €	160	191,00 €
								180	227,00 €	180	219,00 €	180	219,00 €
								200	236,00 €	200	229,00 €	200	229,00 €
								225	258,00 €	225	251,00 €	225	251,00 €
								250	278,00 €	250	270,00 €	250	270,00 €
										300	297,00 €	300	297,00 €

\*1 Verlängerung des Schiebestützens gegen Aufpreis pro cm



# System FURADO-F EW-FU



Montageschelle      Längenelement 1000mm      Längenelement 500mm      Längenelement 250mm      Längenelement 1000mm mit Doppel-  
muffe      Dämmschale, Stärke 25mm, l=1000mm      Zwischenstütze für Dehnungsausgleich vor Schrägführung, 2. Revision, 2. T-Stück für Schacht und DW-ECO 2.0 über Dach



FU40Ø		FU0602Ø		FU0603Ø		FU0604Ø		FU0606Ø		FU39Ø-25		FULS0634Ø	
080	27,00 €	080	72,00 €	080	42,00 €	080	30,00 €	080	76,00 €	080	43,00 €	080	159,00 €
100	30,00 €	100	76,00 €	100	51,00 €	100	38,00 €	100	82,00 €	100	45,00 €	100	160,00 €
115	32,00 €	115	80,00 €	115	55,00 €	115	40,00 €	115	84,00 €	115	45,00 €	115	161,00 €
120	33,00 €	120	81,00 €	120	56,00 €	120	41,00 €	120	86,00 €	120	48,00 €	120	163,00 €
130	34,00 €	130	82,00 €	130	57,00 €	130	42,00 €	130	87,00 €	130	49,00 €	130	166,00 €
140	35,00 €	140	86,00 €	140	58,00 €	140	43,00 €	140	89,00 €	140	53,00 €	140	170,00 €
150	36,00 €	150	88,00 €	150	59,00 €	150	44,00 €	150	94,00 €	150	56,00 €	150	178,00 €
160	36,00 €	160	97,00 €	160	64,00 €	160	45,00 €	160	101,00 €	160	60,00 €	160	194,00 €
180	37,00 €	180	106,00 €	180	69,00 €	180	50,00 €	180	110,00 €	180	65,00 €	180	204,00 €
200	37,00 €	200	115,00 €	200	71,00 €	200	51,00 €	200	120,00 €	200	78,00 €	200	220,00 €
225	38,00 €	225	126,00 €	225	78,00 €	225	56,00 €	225	132,00 €	225	80,00 €	225	241,00 €
250	38,00 €	250	141,00 €	250	84,00 €	250	58,00 €	250	145,00 €	250	83,00 €	250	260,00 €
300	40,00 €	300	166,00 €	300	89,00 €	300	66,00 €	300	170,00 €	300	95,00 €	300	301,00 €

Zwischenstütze mit kürzerem Stutzen nach Versatz für Schacht und DW-ECO 2.0 über Dach      Zwischenstütze für Dehnungsausgleich vor Schrägführung, 2. Revision, 2. T-Stück für Schacht und DW-FU über Dach      Zwischenstütze mit kurzem Stutzen nach Versatz für Schachtmaße DW-FU über Dach      Winkel 15° für Versatz unten      Winkel 15° für Versatz oben      Winkel 30° für Versatz unten      Winkel 30° für Versatz oben



FULS0634.1Ø		FULS0635Ø		FULS0635.1Ø		FULS0617Ø		FULS0617.1Ø		FULS0618Ø		FULS0618.1Ø	
080	135,00 €	080	159,00 €	080	135,00 €	080	41,00 €	080	41,00 €	080	41,00 €	080	41,00 €
100	137,00 €	100	160,00 €	100	137,00 €	100	42,00 €	100	42,00 €	100	42,00 €	100	42,00 €
115	140,00 €	115	161,00 €	115	140,00 €	115	43,00 €	115	43,00 €	115	43,00 €	115	43,00 €
120	141,00 €	120	163,00 €	120	141,00 €	120	44,00 €	120	44,00 €	120	44,00 €	120	44,00 €
130	143,00 €	130	166,00 €	130	141,00 €	130	50,00 €	130	50,00 €	130	50,00 €	130	50,00 €
140	147,00 €	140	170,00 €	140	147,00 €	140	51,00 €	140	51,00 €	140	51,00 €	140	51,00 €
150	153,00 €	150	178,00 €	150	153,00 €	150	56,00 €	150	56,00 €	150	56,00 €	150	56,00 €
160	166,00 €	160	194,00 €	160	166,00 €	160	59,00 €	160	59,00 €	160	59,00 €	160	59,00 €
180	172,00 €	180	204,00 €	180	172,00 €	180	61,00 €	180	61,00 €	180	61,00 €	180	61,00 €
200	189,00 €	200	220,00 €	200	189,00 €	200	72,00 €	200	72,00 €	200	72,00 €	200	72,00 €
225	207,00 €	225	241,00 €	225	207,00 €	225	87,00 €	225	87,00 €	225	87,00 €	225	87,00 €
250	221,00 €	250	260,00 €	250	221,00 €	250	102,00 €	250	102,00 €	250	102,00 €	250	102,00 €
300	255,00 €	300	301,00 €	300	255,00 €	300	147,00 €	300	147,00 €	300	147,00 €	300	147,00 €



- <sup>\*1</sup> Dämmung wird ab Ø400mm zweiteilig geliefert
- <sup>\*2</sup> Bitte geben Sie bei Ihrer Bestellung das Schachtinnenmaß an

Winkel 45° für Versatz unten

Winkel 45° für Versatz oben

Regenhaube

Wetterkragen/  
Wandrosette



FULS0619Ø		FULS0619.1Ø		FU28Ø		FU72Ø	
080	41,00 €	080	41,00 €	080	52,00 €	080	36,00 €
100	42,00 €	100	42,00 €	100	55,00 €	100	37,00 €
115	43,00 €	115	43,00 €	115	56,00 €	115	40,00 €
120	44,00 €	120	44,00 €	120	57,00 €	120	41,00 €
130	50,00 €	130	50,00 €	130	58,00 €	130	42,00 €
140	51,00 €	140	51,00 €	140	58,00 €	140	43,00 €
150	56,00 €	150	56,00 €	150	59,00 €	150	44,00 €
160	59,00 €	160	59,00 €	160	60,00 €	160	45,00 €
180	61,00 €	180	61,00 €	180	61,00 €	180	51,00 €
200	72,00 €	200	72,00 €	200	63,00 €	200	52,00 €
225	87,00 €	225	87,00 €	225	67,00 €	225	55,00 €
250	102,00 €	250	102,00 €	250	71,00 €	250	56,00 €
300	147,00 €	300	147,00 €	300	83,00 €	300	57,00 €

## AUFBAUBEISPIEL FÜR VERSATZ IM LEICHTBAUSCHORNSTEIN

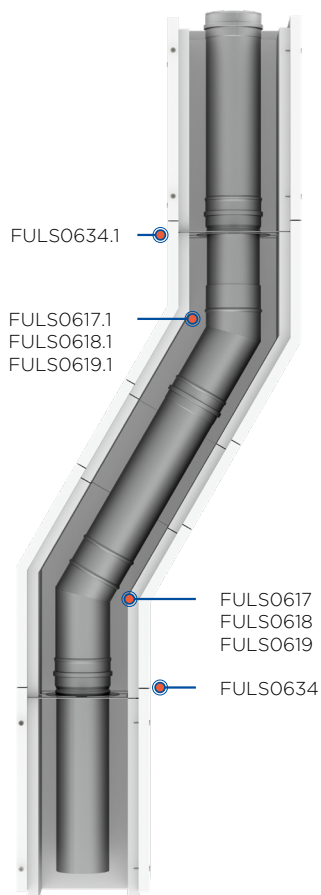

<b>FULS0634.1</b>	Zwischenstütze mit kurzem Stützen nach Versatz für Schachtmaße DW-FU über Dach
<b>FULS0617.1</b>	Winkel 15° starr für Versatz oben
<b>FULS0618.1</b>	Winkel 30° starr für Versatz oben
<b>FULS0619.1</b>	Winkel 45° starr für Versatz oben
<b>FULS0617</b>	Winkel 15° starr für Versatz unten
<b>FULS0618</b>	Winkel 30° starr für Versatz unten
<b>FULS0619</b>	Winkel 45° starr für Versatz unten
<b>FULS0634</b>	Zwischenstütze für Dehnungsausgleich vor Schrägführung, 2. Revision, 2. T-Stück für Schacht und DW-ECO 2.0 über Dach



# System FURADO-F DW-FU ÜBER DACH



Ankerplatte 1000mm mit Übergang auf DW-FU

Längenelement 1000mm

Längenelement 500mm

Längenelement 250mm

Revisionselement

Revisionselement ausgehast (bis 600°C/NI), eckige Öffnung 210x140mm

Revisionselement (bis 600°C/NI) mit eckiger Öffnung 210x140mm und Blindeckel



\*1



NEU



5 19  
BmschV

NEU

DWLS91Ø		DW13Ø		DW14Ø		DW15Ø		DW10Ø		DW2942Ø		DW2939Ø	
080	298,00 €	080	163,00 €	080	88,00 €	080	67,00 €	080	312,00 €	130	coming soon	080	395,00 €
100	303,00 €	100	164,00 €	100	89,00 €	100	69,00 €	100	314,00 €	150	coming soon	100	414,00 €
115	342,00 €	115	165,00 €	115	95,00 €	115	71,00 €	115	324,00 €	180	coming soon	115	431,00 €
130	349,00 €	130	173,00 €	130	99,00 €	130	72,00 €	130	329,00 €	200	coming soon	130	470,00 €
150	380,00 €	150	199,00 €	150	112,00 €	150	81,00 €	150	348,00 €			150	494,00 €
160	393,00 €	160	214,00 €	160	120,00 €	160	84,00 €	160	354,00 €			160	529,00 €
180	402,00 €	180	225,00 €	180	132,00 €	180	88,00 €	180	365,00 €			180	559,00 €
200	469,00 €	200	251,00 €	200	140,00 €	200	105,00 €	200	380,00 €			200	587,00 €
225	481,00 €	225	296,00 €	225	159,00 €	225	118,00 €	225	395,00 €			225	616,00 €
250	575,00 €	250	335,00 €	250	176,00 €	250	132,00 €	250	411,00 €			250	647,00 €

Mündungsabschluss

Fixierungsschelle im Schacht

Regenhaube

Dachdurchführung 5-15° mit Bleirand mit Wetterkragen

Dachdurchführung 16-25° mit Bleirand und Wetterkragen

Dachdurchführung 26-35° mit Bleirand und Wetterkragen

Dachdurchführung 36-45° mit Bleirand und Wetterkragen

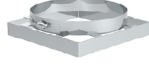
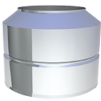

\*1

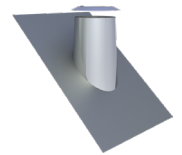
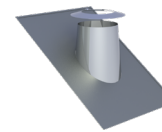
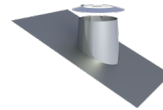
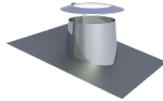

DW32Ø		DWLS1766Ø		DW33Ø		DW53Ø		DW59Ø		DW38Ø		DW54Ø	
080	78,00 €	080	106,00 €	080	57,00 €	080	190,00 €	080	190,00 €	080	190,00 €	080	190,00 €
100	82,00 €	100	115,00 €	100	59,00 €	100	204,00 €	100	204,00 €	100	204,00 €	100	204,00 €
115	86,00 €	115	117,00 €	115	61,00 €	115	209,00 €	115	209,00 €	115	209,00 €	115	209,00 €
130	88,00 €	130	118,00 €	130	64,00 €	130	216,00 €	130	216,00 €	130	216,00 €	130	216,00 €
150	99,00 €	150	119,00 €	150	69,00 €	150	235,00 €	150	235,00 €	150	235,00 €	150	235,00 €
160	102,00 €	160	120,00 €	160	71,00 €	160	242,00 €	160	242,00 €	160	242,00 €	160	242,00 €
180	103,00 €	180	121,00 €	180	72,00 €	180	251,00 €	180	251,00 €	180	251,00 €	180	251,00 €
200	106,00 €	200	124,00 €	200	83,00 €	200	258,00 €	200	258,00 €	200	258,00 €	200	258,00 €
225	112,00 €	225	125,00 €	225	88,00 €	225	285,00 €	225	285,00 €	225	285,00 €	225	285,00 €
250	125,00 €	250	127,00 €	250	101,00 €	250	290,00 €	250	290,00 €	250	290,00 €	250	290,00 €

- \*1 Einbau für die Elemente Ankerplatte und Fixierungsschelle siehe Aufbau/Paketvorschlag

Flachdachdurchführung konisch mit Wetterkragen

Flachdachdurchführung zylindrisch mit Wetterkragen

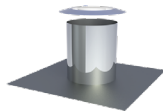
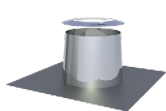

DW52Ø		DW52ZYØ	
080	107,00 €	080	107,00 €
100	111,00 €	100	111,00 €
115	112,00 €	115	112,00 €
130	114,00 €	130	114,00 €
150	119,00 €	150	119,00 €
160	125,00 €	160	125,00 €
180	133,00 €	180	133,00 €
200	164,00 €	200	164,00 €
225	172,00 €	225	172,00 €
250	186,00 €	250	186,00 €



# System FURADO-F DW-ECO 2.0 ÜBER DACH



Ankerplatte 1000mm mit Übergang auf DW-ECO 2.0

Längenelement 1000mm

Längenelement 500mm

Längenelement 250mm

Revisionselement

Revisionselement ausgehast (bis 600°C/NI), eckige Öffnung 210x140mm

Revisionselement (bis 600°C/NI) mit eckiger Öffnung 210x140mm und Blinddeckel



\*1



NEU



5 19  
BmschV

NEU

DWETNLS91Ø		205-DWETN13Ø		DWETN14Ø		DWETN15Ø		DWETN10Ø		205-DWETN2942Ø		215-DWECO2939Ø	
080	275,00 €	080	132,00 €	080	75,00 €	080	58,00 €	080	265,00 €	130	coming soon	080	382,00 €
100	281,00 €	100	137,00 €	100	78,00 €	100	59,00 €	100	274,00 €	150	coming soon	100	394,00 €
115	314,00 €	115	141,00 €	115	83,00 €	115	60,00 €	115	276,00 €	180	coming soon	115	399,00 €
130	322,00 €	130	147,00 €	130	87,00 €	130	61,00 €	130	280,00 €	200	coming soon	130	404,00 €
150	349,00 €	150	166,00 €	150	96,00 €	150	67,00 €	150	295,00 €			150	416,00 €
160	363,00 €	160	176,00 €	160	105,00 €	160	72,00 €	160	301,00 €			160	417,00 €
180	371,00 €	180	189,00 €	180	112,00 €	180	75,00 €	180	305,00 €			180	422,00 €
200	431,00 €	200	211,00 €	200	118,00 €	200	86,00 €	200	320,00 €			200	442,00 €
250	529,00 €	250	279,00 €	250	149,00 €	250	112,00 €	250	341,00 €			250	467,00 €
300	682,00 €	300	340,00 €	300	195,00 €	300	150,00 €	300	365,00 €			300	493,00 €

Mündungsabschluss

Fixierungsschelle im Schacht

Regenhaube

Regenhaube zum Klemmen

Dachdurchführung 5-15° mit Bleirand mit Wetterkragen

Dachdurchführung 16-25° mit Bleirand und Wetterkragen

Dachdurchführung 26-35° mit Bleirand und Wetterkragen

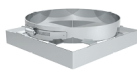
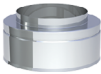

\*1

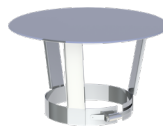

NEU

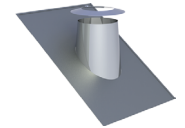
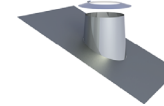
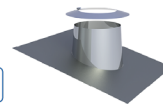

DWETN32Ø		DWECOLS1766Ø		DWECO33Ø		DWECO33-1Ø		DWECO53Ø		DWECO59Ø		DWECO38Ø	
080	42,00 €	080	106,00 €	080	56,00 €	080	57,00 €	080	190,00 €	080	190,00 €	080	190,00 €
100	43,00 €	100	115,00 €	100	57,00 €	100	59,00 €	100	204,00 €	100	204,00 €	100	204,00 €
115	44,00 €	115	117,00 €	115	60,00 €	115	61,00 €	115	209,00 €	115	209,00 €	115	209,00 €
130	45,00 €	130	118,00 €	130	64,00 €	130	64,00 €	130	216,00 €	130	216,00 €	130	216,00 €
150	49,00 €	150	119,00 €	150	69,00 €	150	69,00 €	150	235,00 €	150	235,00 €	150	235,00 €
160	50,00 €	160	120,00 €	160	71,00 €	160	71,00 €	160	242,00 €	160	242,00 €	160	242,00 €
180	51,00 €	180	121,00 €	180	72,00 €	180	72,00 €	180	251,00 €	180	251,00 €	180	251,00 €
200	52,00 €	200	124,00 €	200	83,00 €	200	83,00 €	200	258,00 €	200	258,00 €	200	258,00 €
250	56,00 €	250	125,00 €	250	101,00 €	250	101,00 €	250	290,00 €	250	290,00 €	250	290,00 €
300	60,00 €	300	127,00 €	300	115,00 €	300	115,00 €	300	299,00 €	300	299,00 €	300	299,00 €

Dachdurchführung  
36-45° mit Bleirand  
und Wetterkragen

Flachdachdurch-  
führung konisch mit  
Wetterkragen

Flachdachdurchfüh-  
rung zylindrisch mit  
Wetterkragen

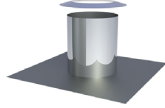
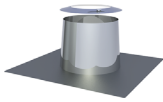
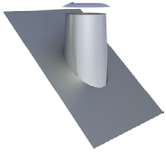

DWECO54Ø		DWECO52Ø		DWECO52ZYØ	
080	190,00 €	080	107,00 €	080	107,00 €
100	204,00 €	100	111,00 €	100	111,00 €
115	209,00 €	115	112,00 €	115	112,00 €
130	216,00 €	130	114,00 €	130	114,00 €
150	235,00 €	150	119,00 €	150	119,00 €
160	242,00 €	160	125,00 €	160	125,00 €
180	251,00 €	180	133,00 €	180	133,00 €
200	258,00 €	200	164,00 €	200	164,00 €
250	290,00 €	250	186,00 €	250	186,00 €
300	299,00 €	300	227,00 €	300	227,00 €



# System FURADO-F KAMINVERKLEIDUNG



Stülpkopf 1000mm inkl.  
Kopfabdeckung

Stülpkopf 1500mm inkl.  
Kopfabdeckung

Putzoptik

Putzoptik

Innenmaß LS100...X...-1449		Innenmaß LS150...X...-1449	
140x140	768,00 €	140x140	864,00 €
160x160	780,00 €	160x160	886,00 €
190x190	804,00 €	190x190	920,00 €
210x210	820,00 €	210x210	941,00 €
230x230	835,00 €	230x230	963,00 €
240x240	845,00 €	240x240	977,00 €
260x260	948,00 €	260x260	1.093,00 €
310x310	971,00 €	310x310	1.127,00 €



Putz

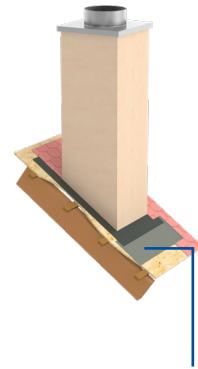

Das dargestellte Bauteil ist nicht im Lieferumfang  
inbegriffen, bitte zusätzlich Kamineinfassung  
bestellen.

Stülpkopf 1000mm inkl.  
Kopfabdeckung

Stülpkopf 1500mm inkl.  
Kopfabdeckung

Klinker

Klinker

Innenmaß LS100...X...-1448		Innenmaß LS150...X...-1448	
140x140	1.096,00 €	140x140	1.229,00 €
160x160	1.117,00 €	160x160	1.261,00 €
190x190	1.148,00 €	190x190	1.302,00 €
210x210	1.169,00 €	210x210	1.333,00 €
230x230	1.187,00 €	230x230	1.360,00 €
240x240	1.199,00 €	240x240	1.378,00 €
260x260	1.290,00 €	260x260	1.476,00 €
310x310	1.341,00 €	310x310	1.553,00 €



Sahara Rot



Anthrazit



Rot



Altrot



Apfelblüte

Stülpkopf 1000mm inkl.  
Kopfabdeckung

Stülpkopf 1500mm inkl.  
Kopfabdeckung

Lackiert

Lackiert

Innenmaß LS100...X...-1447		Innenmaß LS150...X...-1447	
140x140	567,00 €	140x140	712,00 €
160x160	575,00 €	160x160	724,00 €
190x190	590,00 €	190x190	740,00 €
210x210	601,00 €	210x210	751,00 €
230x230	611,00 €	230x230	763,00 €
240x240	616,00 €	240x240	770,00 €
260x260	679,00 €	260x260	834,00 €
310x310	704,00 €	310x310	864,00 €



RAL8017P-C411  
= gloss



RAL9011MB-C626  
=brusy matt



RAL7016P-C411  
=gloss

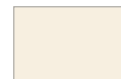

RAL1015PP-J2197  
=gloss



RAL9005PP-J2487  
=gloss



RAL9010M-T29  
=matt



RAL4179-8MB-C626  
=brusy matt



RAL4798-5MB-C626  
=brusy matt



RAL8004M-T29  
=matt



RAL8016P-C411  
=gloss



# System FURADO-F KAMINVERKLEIDUNG



Kamineinfassung  
für Kaminmaß innen  
140x140mm bis  
210x210mm

Kamineinfassung  
für Kaminmaß innen  
230x230mm bis  
310x310mm

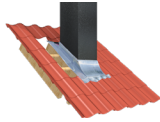
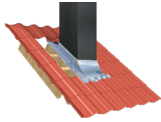

<b>LS1762-1</b>	<b>LS1762-2</b>
370,00 €	370,00 €

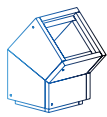

# System FURADO-F SCHACHTABDICHTUNG



Schachtabdichtungs-Set über Dach,  
Breite=250mm

Anschlussband für Schachtabdichtung über  
Dach Breite: 450mm, Länge: 2500mm

Anschlussband für Schachtabdichtung über  
Dach Breite: 450mm, Länge: 5000mm

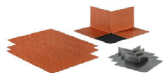

€  
NETTO



€  
NETTO



€  
NETTO

<b>schwarz</b>	ZUTE2200-3	76,00 €	<b>schwarz</b>	ZUTE2200-6	112,00 €	<b>schwarz</b>	ZUTE2200-9	251,00 €
<b>terrakotta</b>	ZUTE2200-2	76,00 €	<b>terrakotta</b>	ZUTE2200-5	112,00 €	<b>terrakotta</b>	ZUTE2200-8	251,00 €
<b>braun</b>	ZUTE2200-1	76,00 €	<b>braun</b>	ZUTE2200-4	112,00 €	<b>braun</b>	ZUTE2200-7	251,00 €

Primer

Schachtabdichtung  
unter Dach mit  
Putzträger, Länge  
500mm, für Schacht-  
maß bis außen  
300x300mm

Schachtabdichtung  
unter Dach mit  
Putzträger, Länge  
750mm, für Schacht-  
maß bis außen  
550x550mm

Schachtabdich-  
tung unter Dach  
mit Putzträger,  
Länge 1000mm,  
für Schachtmaß bis  
außen 800x800mm



\*1

€  
NETTO

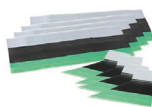

€  
NETTO

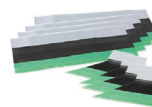

€  
NETTO

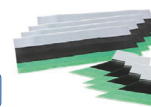

€  
NETTO

<b>ZUTE2202-ML</b>	<b>ZUTE2201-1</b>	<b>ZUTE2201-3</b>	<b>ZUTE2201-5</b>
125 ml ZUTE2202-125 14,00 €	75,00 €	87,00 €	98,00 €
250 ml ZUTE2202-250 28,00 €			
500 ml ZUTE2202-500 36,00 €			



# System FURADO-F PAKETVORSCHLAG 1 ALS KALKULATIONSGRUNDLAGE

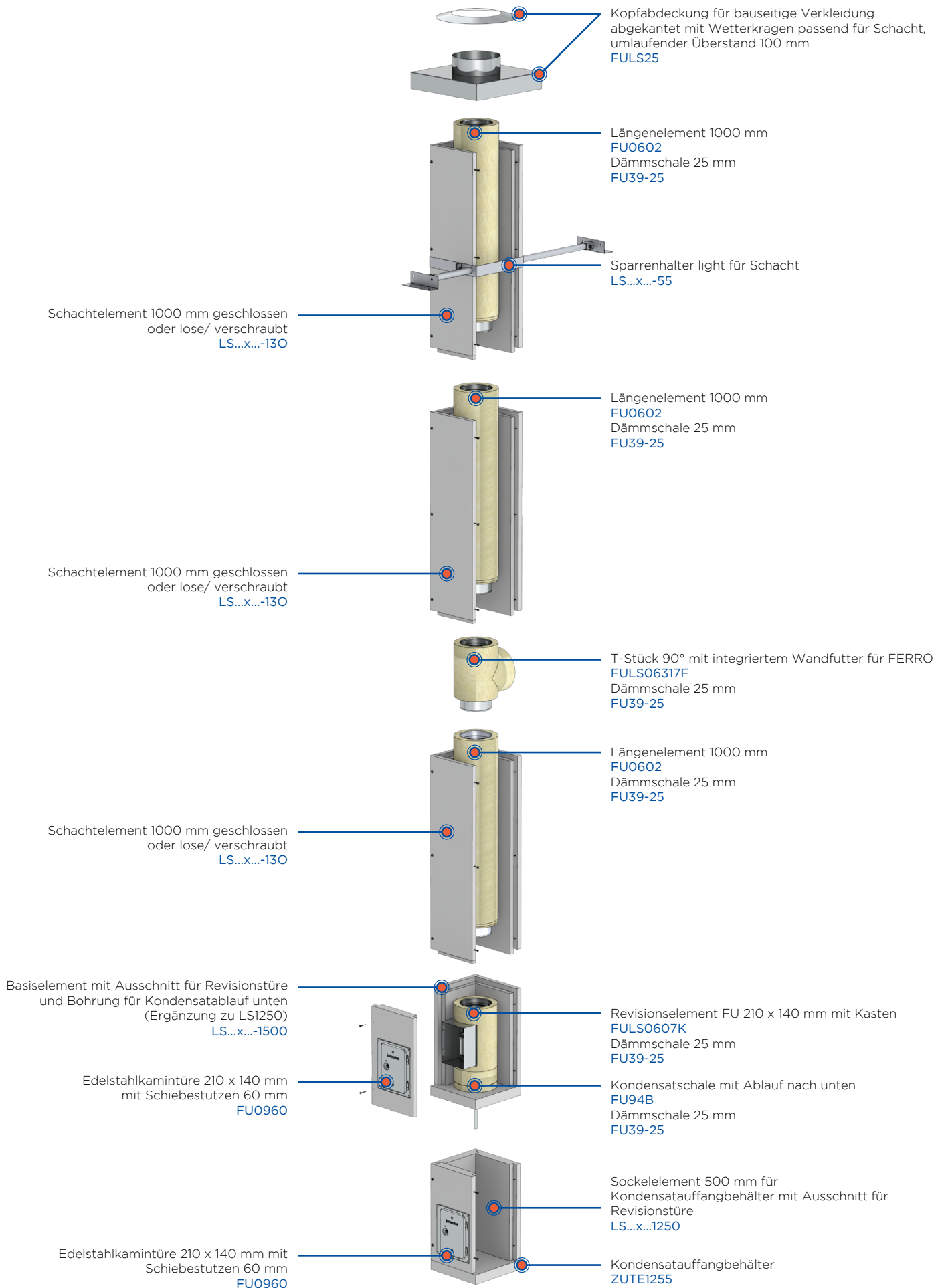



## AUSFÜHRUNG SCHACHT ÜBER DACH

HÖHE	SYSTEM	Ø 130	Ø 150	Ø 160	Ø 180	Ø 200
5 m	Rgr. EW-FU	1.475,00 €	1.601,00 €	1.703,00 €	1.853,00 €	2.024,00 €
	Rgr. Schacht	1.603,00 €	1.682,00 €	1.774,00 €	1.844,00 €	1.859,00 €
	<b>Gesamt</b>	<b>3.078,00 €</b>	<b>3.283,00 €</b>	<b>3.477,00 €</b>	<b>3.697,00 €</b>	<b>3.883,00 €</b>
6 m	Rgr. EW-FU	1.606,00 €	1.745,00 €	1.860,00 €	2.024,00 €	2.217,00 €
	Rgr. Schacht	1.825,00 €	1.917,00 €	2.023,00 €	2.099,00 €	2.127,00 €
	<b>Gesamt</b>	<b>3.431,00 €</b>	<b>3.662,00 €</b>	<b>3.883,00 €</b>	<b>4.123,00 €</b>	<b>4.344,00 €</b>
7 m	Rgr. EW-FU	1.737,00 €	1.889,00 €	2.017,00 €	2.195,00 €	2.410,00 €
	Rgr. Schacht	2.065,00 €	2.171,00 €	2.291,00 €	2.373,00 €	2.413,00 €
	<b>Gesamt</b>	<b>3.802,00 €</b>	<b>4.060,00 €</b>	<b>4.308,00 €</b>	<b>4.568,00 €</b>	<b>4.823,00 €</b>
8 m	Rgr. EW-FU	1.868,00 €	2.033,00 €	2.174,00 €	2.366,00 €	2.603,00 €
	Rgr. Schacht	2.269,00 €	2.387,00 €	2.521,00 €	2.609,00 €	2.663,00 €
	<b>Gesamt</b>	<b>4.137,00 €</b>	<b>4.420,00 €</b>	<b>4.695,00 €</b>	<b>4.975,00 €</b>	<b>5.266,00 €</b>
9 m	Rgr. EW-FU	1.999,00 €	2.177,00 €	2.331,00 €	2.537,00 €	2.796,00 €
	Rgr. Schacht	2.536,00 €	2.669,00 €	2.821,00 €	2.915,00 €	2.985,00 €
	<b>Gesamt</b>	<b>4.535,00 €</b>	<b>4.846,00 €</b>	<b>5.152,00 €</b>	<b>5.452,00 €</b>	<b>5.781,00 €</b>
10 m	Rgr. EW-FU	2.130,00 €	2.321,00 €	2.488,00 €	2.708,00 €	2.989,00 €
	Rgr. Schacht	2.771,00 €	2.917,00 €	3.083,00 €	3.183,00 €	3.266,00 €
	<b>Gesamt</b>	<b>4.901,00 €</b>	<b>5.238,00 €</b>	<b>5.571,00 €</b>	<b>5.891,00 €</b>	<b>6.255,00 €</b>
11 m	Rgr. EW-FU	2.261,00 €	2.465,00 €	2.645,00 €	2.879,00 €	3.182,00 €
	Rgr. Schacht	2.993,00 €	3.152,00 €	3.332,00 €	3.438,00 €	3.534,00 €
	<b>Gesamt</b>	<b>5.254,00 €</b>	<b>5.617,00 €</b>	<b>5.977,00 €</b>	<b>6.317,00 €</b>	<b>6.716,00 €</b>
12 m	Rgr. EW-FU	2.434,00 €	2.653,00 €	2.847,00 €	3.100,00 €	3.426,00 €
	Rgr. Schacht	3.215,00 €	3.387,00 €	3.581,00 €	3.693,00 €	3.802,00 €
	<b>Gesamt</b>	<b>5.649,00 €</b>	<b>6.040,00 €</b>	<b>6.428,00 €</b>	<b>6.793,00 €</b>	<b>7.228,00 €</b>
13 m	Rgr. EW-FU	2.565,00 €	2.797,00 €	3.004,00 €	3.271,00 €	3.619,00 €
	Rgr. Schacht	3.437,00 €	3.622,00 €	3.830,00 €	3.948,00 €	4.070,00 €
	<b>Gesamt</b>	<b>6.002,00 €</b>	<b>6.419,00 €</b>	<b>6.834,00 €</b>	<b>7.219,00 €</b>	<b>7.689,00 €</b>
14 m	Rgr. EW-FU	2.696,00 €	2.941,00 €	3.161,00 €	3.442,00 €	3.812,00 €
	Rgr. Schacht	3.659,00 €	3.857,00 €	4.079,00 €	4.203,00 €	4.338,00 €
	<b>Gesamt</b>	<b>6.355,00 €</b>	<b>6.798,00 €</b>	<b>7.240,00 €</b>	<b>7.645,00 €</b>	<b>8.150,00 €</b>
15 m	Rgr. EW-FU	2.810,00 €	3.070,00 €	3.306,00 €	3.600,00 €	3.998,00 €
	Rgr. Schacht	3.881,00 €	4.092,00 €	4.328,00 €	4.458,00 €	4.606,00 €
	<b>Gesamt</b>	<b>6.691,00 €</b>	<b>7.162,00 €</b>	<b>7.634,00 €</b>	<b>8.058,00 €</b>	<b>8.604,00 €</b>

### DIE KAMINANLAGEN BEINHALTEN:

1 Stk.	LS...x...-1250	Sockelelement 500 mm für Kondensatauffangbehälter mit Ausschnitt für Revisionstüre
1 Stk.	LS...x...1500	Basiselement mit Ausschnitt für Revisionstüre und Bohrung für Kondensatablauf unten (Ergänzung zu LS1250)
1 Stk.	LS...x...-130	Schachtelement 1000 mm lose / verschraubt
X Stk.	LS...x...-13	Schachtelement 1000 mm
X Stk.	LS...x...-140	Schachtelement 500 mm lose / verschraubt
X Stk.	LS...x...-14	Schachtelement 500 mm
X Stk.	LS...x...-15	Schachtelement 250 mm
X Stk.	LS69-1	Kleber (Schlauch 1000 g)
2 Stk.	FU0960	Edelstahlkamintüre 210 x 140 mm mit Schiebestutzen 60 mm gerade inkl. Kamintürenschlüssel
1 Stk.	FU94B	Kondensatschale mit 1/2" Nippel Ablauf nach unten
1 Stk.	ZUTE1255	Kondensatauffangbehälter
X Stk.	FU0602	Längenelement 1000 mm
X Stk.	FU0603	Längenelement 500 mm
X Stk.	FU0604	Längenelement 250 mm
X Stk.	FU39-25	Dämmschale / Stärke 25 mm Länge 1000 mm
1 Stk.	FULS0607K	Revisionselement FU 210 x 140 mm mit Kasten (bis 600 °C / N1)
1 Stk.	FULS06317F	T-Stück 90° mit integriertem Wandfutter für FERRO
1 Stk.	LS...x...-55	Sparrenhalter light für Schacht
1 Stk.	FULS25	Kopfabdeckung für bauseitige Verkleidung abgekantet inkl. Wetterkragen passend für Schacht, Überstand umlaufend 100 mm



# System FURADO-F PAKETVORSCHLAG 2 ALS KALKULATIONSGRUNDLAGE

## DIE KAMINANLAGEN BEINHALTEN:

1 Stk.	LS...x...-1250	Sockelelement 500 mm für Kondensatauffangbehälter mit Ausschnitt für Revisionstüre
1 Stk.	ZUTE1255	Kondensatauffangbehälter
1 Stk.	LS...x...-1500	Basiselement mit Ausschnitt für Revisionstüre und Bohrung für Kondensatablauf unten (Ergänzung zu LS1250)
X Stk.	LS...x...-130	Schachtelement 1000 mm lose/verschraubt
X Stk.	LS...x...-13	Schachtelement 1000 mm
X Stk.	LS...x...-140	Schachtelement 500 mm lose/verschraubt
X Stk.	LS...x...-14	Schachtelement 500 mm
X Stk.	LS...x...-15	Schachtelement 250 mm
X Stk.	LS69-1	Kleber (Schlauch 1000 g)
1 Stk.	FU94B	Kondensatschale mit 1/2" Nippel Ablauf nach unten
1 Stk.	FULS0607K	Revisionselement FU 210 X 140 mm mit Kasten
2 Stk.	FU0960	Edelstahlkamintüre 210 x 140 mm mit Schiebbestützen 60 mm gerade inkl. Kamintürenschlüssel
1 Stk.	FULS06317F	T-Stück 90° mit integriertem Wandfutter
X Stk.	FU0602	Längenelement 1000 mm
X Stk.	FU0603	Längenelement 500 mm
X Stk.	FU0604	Längenelement 250 mm
X Stk.	FU39-25	Dämmschale / Stärke 25 mm Länge 1000 mm
1 Stk.	DWLS91	Ankerplatte 1000 mm mit Übergang auf DW-FU
1 Stk.	DWLS1766	Fixierungsschelle im Schacht
2 Stk.	DW13	Längenelement 1000 mm
1 Stk.	LS...x...-55	Sparrenhalter light für Schacht
1 Stk.	DW32	Mündungsabschluss

Die erforderlichen Klemmbänder sind enthalten.

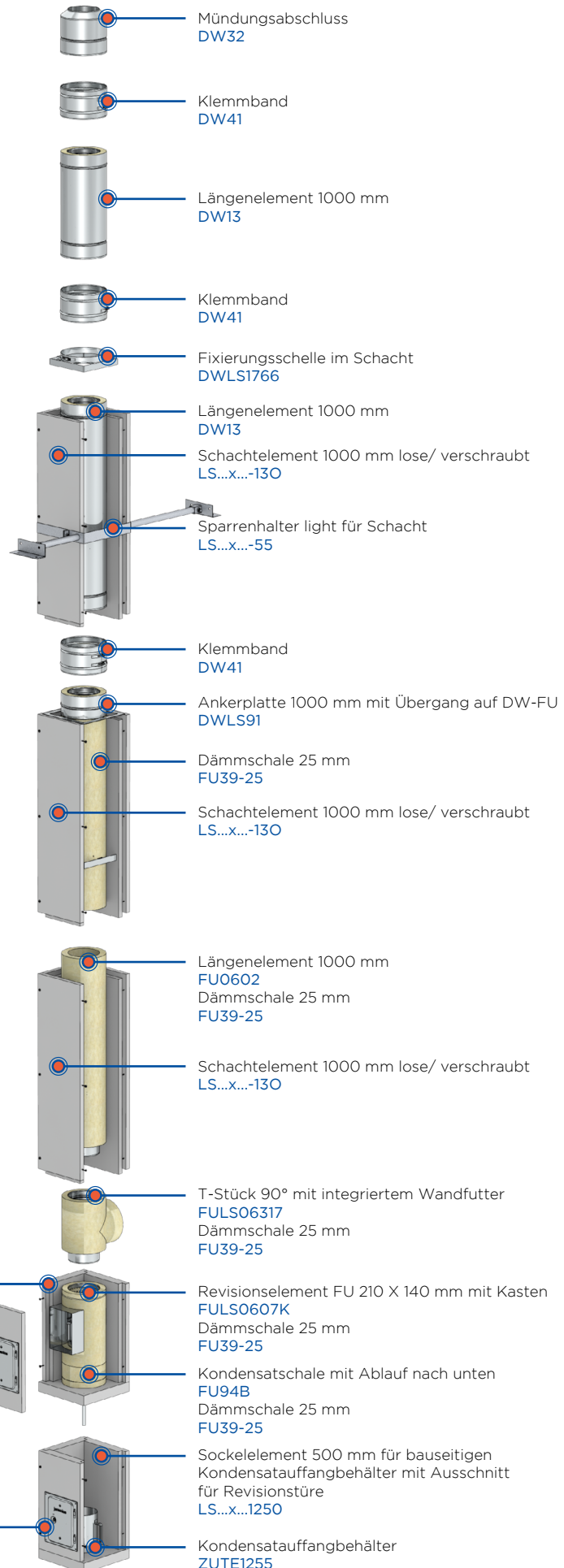

## AUSFÜHRUNG DW-FU ÜBER DACH

HÖHE	SYSTEM	Ø 130	Ø 150	Ø 160	Ø 180	Ø 200
5 m	Rgr. EW-FU	918,00 €	974,00 €	1.021,00 €	1.094,00 €	1.179,00 €
	Rgr. Schacht	1.335,00 €	1.395,00 €	1.438,00 €	1.524,00 €	1.616,00 €
	Rgr. DW	901,00 €	996,00 €	1.043,00 €	1.076,00 €	1.201,00 €
	<b>Gesamt</b>	<b>3.154,00 €</b>	<b>3.365,00 €</b>	<b>3.502,00 €</b>	<b>3.694,00 €</b>	<b>3.996,00 €</b>
6 m	Rgr. EW-FU	1.049,00 €	1.118,00 €	1.178,00 €	1.265,00 €	1.372,00 €
	Rgr. Schacht	1.570,00 €	1.644,00 €	1.693,00 €	1.792,00 €	1.903,00 €
	Rgr. DW	901,00 €	996,00 €	1.043,00 €	1.076,00 €	1.201,00 €
	<b>Gesamt</b>	<b>3.520,00 €</b>	<b>3.758,00 €</b>	<b>3.914,00 €</b>	<b>4.133,00 €</b>	<b>4.476,00 €</b>
7 m	Rgr. EW-FU	1.195,00 €	1.277,00 €	1.354,00 €	1.455,00 €	1.585,00 €
	Rgr. Schacht	1.818,00 €	1.906,00 €	1.961,00 €	2.073,00 €	2.203,00 €
	Rgr. DW	901,00 €	996,00 €	1.043,00 €	1.076,00 €	1.201,00 €
	<b>Gesamt</b>	<b>3.914,00 €</b>	<b>4.179,00 €</b>	<b>4.358,00 €</b>	<b>4.604,00 €</b>	<b>4.989,00 €</b>
8 m	Rgr. EW-FU	1.326,00 €	1.421,00 €	1.511,00 €	1.626,00 €	1.778,00 €
	Rgr. Schacht	2.081,00 €	2.187,00 €	2.248,00 €	2.377,00 €	2.529,00 €
	Rgr. DW	901,00 €	996,00 €	1.043,00 €	1.076,00 €	1.201,00 €
	<b>Gesamt</b>	<b>4.308,00 €</b>	<b>4.604,00 €</b>	<b>4.802,00 €</b>	<b>5.079,00 €</b>	<b>5.508,00 €</b>
9 m	Rgr. EW-FU	1.457,00 €	1.565,00 €	1.668,00 €	1.797,00 €	1.971,00 €
	Rgr. Schacht	2.316,00 €	2.436,00 €	2.503,00 €	2.645,00 €	2.816,00 €
	Rgr. DW	901,00 €	996,00 €	1.043,00 €	1.076,00 €	1.201,00 €
	<b>Gesamt</b>	<b>4.674,00 €</b>	<b>4.997,00 €</b>	<b>5.214,00 €</b>	<b>5.518,00 €</b>	<b>5.988,00 €</b>
10 m	Rgr. EW-FU	1.588,00 €	1.709,00 €	1.825,00 €	1.968,00 €	2.164,00 €
	Rgr. Schacht	2.551,00 €	2.685,00 €	2.758,00 €	2.913,00 €	3.103,00 €
	Rgr. DW	901,00 €	996,00 €	1.043,00 €	1.076,00 €	1.201,00 €
	<b>Gesamt</b>	<b>5.040,00 €</b>	<b>5.390,00 €</b>	<b>5.626,00 €</b>	<b>5.957,00 €</b>	<b>6.468,00 €</b>
11 m	Rgr. EW-FU	1.719,00 €	1.853,00 €	1.982,00 €	2.139,00 €	2.357,00 €
	Rgr. Schacht	2.786,00 €	2.934,00 €	3.013,00 €	3.181,00 €	3.390,00 €
	Rgr. DW	901,00 €	996,00 €	1.043,00 €	1.076,00 €	1.201,00 €
	<b>Gesamt</b>	<b>5.406,00 €</b>	<b>5.783,00 €</b>	<b>6.038,00 €</b>	<b>6.396,00 €</b>	<b>6.948,00 €</b>
12 m	Rgr. EW-FU	1.892,00 €	2.041,00 €	2.184,00 €	2.360,00 €	2.601,00 €
	Rgr. Schacht	3.021,00 €	3.183,00 €	3.268,00 €	3.449,00 €	3.677,00 €
	Rgr. DW	901,00 €	996,00 €	1.043,00 €	1.076,00 €	1.201,00 €
	<b>Gesamt</b>	<b>5.814,00 €</b>	<b>6.220,00 €</b>	<b>6.495,00 €</b>	<b>6.885,00 €</b>	<b>7.479,00 €</b>
13 m	Rgr. EW-FU	2.023,00 €	2.185,00 €	2.341,00 €	2.531,00 €	2.794,00 €
	Rgr. Schacht	3.256,00 €	3.432,00 €	3.523,00 €	3.717,00 €	3.964,00 €
	Rgr. DW	901,00 €	996,00 €	1.043,00 €	1.076,00 €	1.201,00 €
	<b>Gesamt</b>	<b>6.180,00 €</b>	<b>6.613,00 €</b>	<b>6.907,00 €</b>	<b>7.324,00 €</b>	<b>7.959,00 €</b>
14 m	Rgr. EW-FU	2.154,00 €	2.329,00 €	2.498,00 €	2.702,00 €	2.987,00 €
	Rgr. Schacht	3.491,00 €	3.681,00 €	3.778,00 €	3.985,00 €	4.251,00 €
	Rgr. DW	883,00 €	996,00 €	1.043,00 €	1.076,00 €	1.201,00 €
	<b>Gesamt</b>	<b>6.528,00 €</b>	<b>7.006,00 €</b>	<b>7.319,00 €</b>	<b>7.763,00 €</b>	<b>8.439,00 €</b>
15 m	Rgr. EW-FU	2.268,00 €	2.458,00 €	2.643,00 €	2.860,00 €	3.173,00 €
	Rgr. Schacht	3.739,00 €	3.943,00 €	4.046,00 €	4.266,00 €	4.551,00 €
	Rgr. DW	901,00 €	996,00 €	1.043,00 €	1.076,00 €	1.201,00 €
	<b>Gesamt</b>	<b>6.908,00 €</b>	<b>7.397,00 €</b>	<b>7.732,00 €</b>	<b>8.202,00 €</b>	<b>8.925,00 €</b>



# System FURADO-F PAKETVORSCHLAG 3 ALS KALKULATIONSGRUNDLAGE

## DIE KAMINANLAGEN BEINHALTEN:

1 Stk.	LS...x...-1250	Sockelelement 500 mm für Kondensatauffangbehälter mit Ausschnitt für Revisionstüre
1 Stk.	ZUTE1255	Kondensatauffangbehälter
1 Stk.	LS...x...-1500	Basiselement mit Ausschnitt für Revisionstüre und Bohrung für Kondensatablauf unten (Ergänzung zu LS1250)
X Stk.	LS...x...-130	Schachtelement 1000 mm lose/verschraubt
X Stk.	LS...x...-13	Schachtelement 1000 mm
X Stk.	LS...x...-140	Schachtelement 500 mm lose/verschraubt
X Stk.	LS...x...-14	Schachtelement 500 mm
X Stk.	LS...x...-15	Schachtelement 250 mm
X Stk.	LS69-1	Kleber (Schlauch 1000 g)
1 Stk.	FU94B	Kondensatschale mit 1/2" Nippel Ablauf nach unten
1 Stk.	FULS0607K	Revisionselement FU 210 x 140 mm mit Kasten
2 Stk.	FU0960	Edelstahlkamintüre 210 x 140 mm mit Schiebbestützen 60 mm gerade inkl. Kamintürenschlüssel
1 Stk.	FULS06317F	T-Stück 90° mit integriertem Wandfutter
X Stk.	FU0602	Längenelement 1000 mm
X Stk.	FU0603	Längenelement 500 mm
X Stk.	FU0604	Längenelement 250 mm
X Stk.	FU39-25	Dämmschale / Stärke 25 mm Länge 1000 mm
1 Stk.	DWETNLS91	Ankerplatte 1000 mm mit Übergang auf DW-ECO 2.0
1 Stk.	DWECOLS1766	Fixierungsschelle im Schacht
2 Stk.	DWETN13	Längenelement 1000 mm
1 Stk.	LS...x...-55	Sparrenhalter light für Schacht
1 Stk.	DWETN32	Mündungsabschluss

Die erforderlichen Klemmbänder sind enthalten.

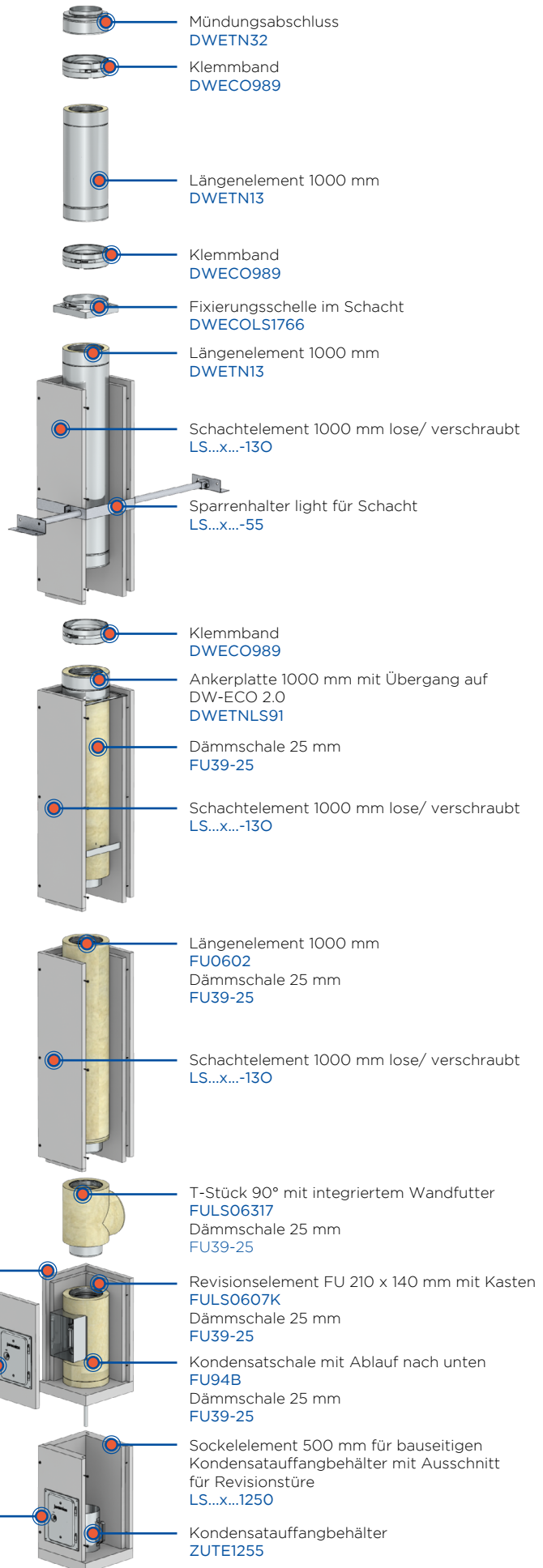

## AUSFÜHRUNG DW-ECO 2.0 ÜBER DACH

HÖHE	SYSTEM	Ø 130	Ø 150	Ø 160	Ø 180	Ø 200
5 m	Rgr. EW-FU	918,00 €	974,00 €	1.021,00 €	1.094,00 €	1.179,00 €
	Rgr. Schacht	1.279,00 €	1.339,00 €	1.410,00 €	1.471,00 €	1.532,00 €
	Rgr. DW	779,00 €	849,00 €	885,00 €	921,00 €	1.029,00 €
	<b>Gesamt</b>	<b>2.976,00 €</b>	<b>3.162,00 €</b>	<b>3.316,00 €</b>	<b>3.486,00 €</b>	<b>3.740,00 €</b>
6 m	Rgr. EW-FU	1.049,00 €	1.118,00 €	1.178,00 €	1.265,00 €	1.372,00 €
	Rgr. Schacht	1.501,00 €	1.574,00 €	1.659,00 €	1.726,00 €	1.800,00 €
	Rgr. DW	779,00 €	849,00 €	885,00 €	921,00 €	1.029,00 €
	<b>Gesamt</b>	<b>3.329,00 €</b>	<b>3.541,00 €</b>	<b>3.722,00 €</b>	<b>3.912,00 €</b>	<b>4.201,00 €</b>
7 m	Rgr. EW-FU	1.195,00 €	1.277,00 €	1.354,00 €	1.455,00 €	1.585,00 €
	Rgr. Schacht	1.723,00 €	1.809,00 €	1.908,00 €	1.981,00 €	2.068,00 €
	Rgr. DW	779,00 €	849,00 €	885,00 €	921,00 €	1.029,00 €
	<b>Gesamt</b>	<b>3.697,00 €</b>	<b>3.935,00 €</b>	<b>4.147,00 €</b>	<b>4.357,00 €</b>	<b>4.682,00 €</b>
8 m	Rgr. EW-FU	1.326,00 €	1.421,00 €	1.511,00 €	1.626,00 €	1.778,00 €
	Rgr. Schacht	1.985,00 €	2.085,00 €	2.202,00 €	2.281,00 €	2.385,00 €
	Rgr. DW	779,00 €	849,00 €	885,00 €	921,00 €	1.029,00 €
	<b>Gesamt</b>	<b>4.090,00 €</b>	<b>4.355,00 €</b>	<b>4.598,00 €</b>	<b>4.828,00 €</b>	<b>5.192,00 €</b>
9 m	Rgr. EW-FU	1.457,00 €	1.565,00 €	1.668,00 €	1.797,00 €	1.971,00 €
	Rgr. Schacht	2.207,00 €	2.320,00 €	2.451,00 €	2.536,00 €	2.653,00 €
	Rgr. DW	779,00 €	849,00 €	885,00 €	921,00 €	1.029,00 €
	<b>Gesamt</b>	<b>4.443,00 €</b>	<b>4.734,00 €</b>	<b>5.004,00 €</b>	<b>5.254,00 €</b>	<b>5.653,00 €</b>
10 m	Rgr. EW-FU	1.588,00 €	1.709,00 €	1.825,00 €	1.968,00 €	2.164,00 €
	Rgr. Schacht	2.429,00 €	2.555,00 €	2.700,00 €	2.791,00 €	2.921,00 €
	Rgr. DW	779,00 €	849,00 €	885,00 €	921,00 €	1.029,00 €
	<b>Gesamt</b>	<b>4.796,00 €</b>	<b>5.113,00 €</b>	<b>5.410,00 €</b>	<b>5.680,00 €</b>	<b>6.114,00 €</b>
11 m	Rgr. EW-FU	1.719,00 €	1.853,00 €	1.982,00 €	2.139,00 €	2.357,00 €
	Rgr. Schacht	2.651,00 €	2.790,00 €	2.949,00 €	3.046,00 €	3.189,00 €
	Rgr. DW	779,00 €	849,00 €	885,00 €	921,00 €	1.029,00 €
	<b>Gesamt</b>	<b>5.149,00 €</b>	<b>5.492,00 €</b>	<b>5.816,00 €</b>	<b>6.106,00 €</b>	<b>6.575,00 €</b>
12 m	Rgr. EW-FU	1.892,00 €	2.041,00 €	2.184,00 €	2.360,00 €	2.601,00 €
	Rgr. Schacht	2.873,00 €	3.025,00 €	3.198,00 €	3.301,00 €	3.457,00 €
	Rgr. DW	779,00 €	849,00 €	885,00 €	921,00 €	1.029,00 €
	<b>Gesamt</b>	<b>5.544,00 €</b>	<b>5.915,00 €</b>	<b>6.267,00 €</b>	<b>6.582,00 €</b>	<b>7.087,00 €</b>
13 m	Rgr. EW-FU	2.023,00 €	2.185,00 €	2.341,00 €	2.531,00 €	2.794,00 €
	Rgr. Schacht	3.095,00 €	3.260,00 €	3.447,00 €	3.556,00 €	3.725,00 €
	Rgr. DW	779,00 €	849,00 €	885,00 €	921,00 €	1.029,00 €
	<b>Gesamt</b>	<b>5.897,00 €</b>	<b>6.294,00 €</b>	<b>6.673,00 €</b>	<b>7.008,00 €</b>	<b>7.548,00 €</b>
14 m	Rgr. EW-FU	2.154,00 €	2.329,00 €	2.498,00 €	2.702,00 €	2.987,00 €
	Rgr. Schacht	3.317,00 €	3.495,00 €	3.696,00 €	3.811,00 €	3.993,00 €
	Rgr. DW	779,00 €	849,00 €	885,00 €	921,00 €	1.029,00 €
	<b>Gesamt</b>	<b>6.250,00 €</b>	<b>6.673,00 €</b>	<b>7.079,00 €</b>	<b>7.434,00 €</b>	<b>8.009,00 €</b>
15 m	Rgr. EW-FU	2.268,00 €	2.458,00 €	2.643,00 €	2.860,00 €	3.173,00 €
	Rgr. Schacht	3.539,00 €	3.730,00 €	3.945,00 €	4.066,00 €	4.261,00 €
	Rgr. DW	779,00 €	849,00 €	885,00 €	921,00 €	1.029,00 €
	<b>Gesamt</b>	<b>6.586,00 €</b>	<b>7.037,00 €</b>	<b>7.473,00 €</b>	<b>7.847,00 €</b>	<b>8.463,00 €</b>