

# PREISLISTE 2024

System  
EW-PPS

## BESCHREIBUNG

Einwandige, druckdichte Systemabgasleitung aus Kunststoff

## MATERIAL

PP = Polypropylen

## WANDSTÄRKE

2,0 mm

## INNENDURCHMESSER

60 - 250 mm

Weitere auf Anfrage

## VERBINDUNG

Steckverbindung Muffe / Sicke mit innenliegender EPDM-Lippendichtung

## DICHTUNG

Ist im Lieferumfang enthalten

## BESTELLCODE

Der Artikelcode für Ihre Bestellung ergibt sich aus:  
Artikelcode + Ø (Bsp: PP125080).

Abweichungen entnehmen Sie bitte dem jeweiligen Code.



## EIGENSCHAFTEN

- Angepasste Kesselanschlüsse ermöglichen den Anschluss an alle gängigen Kesseltypen
- Ringspalt zwischen Innenrohr und Schacht kann für Zuluftführung genutzt werden
- Feuchteunempfindlich
- Einsetzbar bis 5000 Pa (bis Ø <200 mm)

## EINSATZBEREICHE

- Brennwertgeräte
- BHKW
- Gasbetriebene Wärmepumpen

## CE-ZERTIFIKATSNUMMER

0036 CPR 9174 043

## CE-KLASSIFIZIERUNGEN NACH DIN EN 14471

EW-PPS < DN200

T120 - H1 - W2 - O20 - LI - E - U

EW-PPS ≥ DN200

T120 - P1 - W2 - O20 - LI - E - U

- <sup>\*1</sup> Pro Winkel 130-PP06 wird ein Montageset 1 PPFLEX09 benötigt

### Schacht-Set PP

1x Winkel 87° mit Stützfuß, 4x Montageschelle, 1x Kopfabdeckung

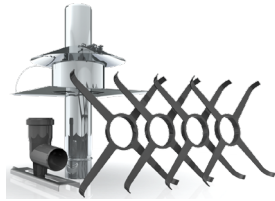

### Schacht-Set PP mit Stutzen

1x Winkel 87° mit Auflage und Stutzen schraubbar zur Schachteinführung, 4x Montageschelle, 1x Kopfabdeckung

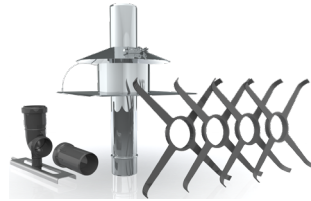

| 130-PPØ/B-SET |          | 130-PPØ/B-SET2 |          |
|---------------|----------|----------------|----------|
| 060           | 168,00 € | 060            | 203,00 € |
| 080           | 202,00 € | 080            | 228,00 € |
| 100           | 235,00 € | 100            | 273,00 € |
| 110           | 305,00 € | 110            | 335,00 € |

Winkel 87° mit Stützfuß und Auflageschiene



| 130-PP06Ø |          |
|-----------|----------|
| 060       | 37,00 €  |
| 080       | 50,00 €  |
| 100       | 68,00 €  |
| 110       | 95,00 €  |
| 125       | 137,00 € |
| 160       | 162,00 € |

Winkel 87° mit Stützfuß ohne Auflageschiene



| 130-PP06Ø |          |
|-----------|----------|
| 200       | 241,00 € |
| 250       | 291,00 € |

Winkel 87° mit Stützfuß und Auflageschiene, inkl. Stutzen schraubbar



| 130-PP1234Ø |          |
|-------------|----------|
| 060         | 72,00 €  |
| 080         | 76,00 €  |
| 100         | 106,00 € |
| 110         | 125,00 € |

Winkel 87° mit Auflageschiene

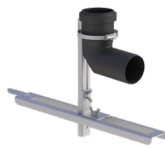

| 130-PP2690Ø |         |
|-------------|---------|
| 060         | 31,00 € |
| 080         | 36,00 € |

Stützfuß mit Auflageschiene, passend für PPS Winkel 87° und 45° (ohne PPS Winkel)

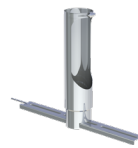

| 130-PP442Ø |         |
|------------|---------|
| 060        | 48,00 € |
| 080        | 50,00 € |
| 100        | 62,00 € |
| 110        | 71,00 € |
| 125        | 86,00 € |
| 160        | 96,00 € |

Winkel 87° mit Stutzen schraubbar, Auflage und Abstandshalter



| 130-PP1234-1Ø |          |
|---------------|----------|
| 060           | 114,00 € |
| 080           | 129,00 € |

Montageauflage (5 Stück) 113-130mm inkl. EPDM-Dichtungstreifen



| 130-PP2627 |         |
|------------|---------|
|            | 74,00 € |

Abstandshalter

Auflageschiene  
l=500mm

Auflageschiene  
l=700mm

Kopfabdeckung  
mit Mündungsrohr  
aus Edelstahl und  
Wetterkragen

Mündungsset Kunst-  
stoff

Mündungsrohr  
1000mm Edelstahl,  
passend für PP342

Mündungsrohr  
500mm Edelstahl,  
passend für PP342

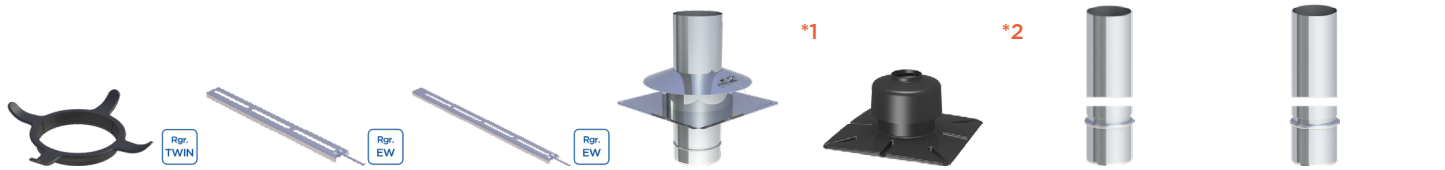

| TWP1007Ø |         | FU422B   |  | FU422C   |  | PP342Ø |          | 130-PP837Ø |          | PP125Ø |          | PP126Ø |         |
|----------|---------|----------|--|----------|--|--------|----------|------------|----------|--------|----------|--------|---------|
| 060      | 7,00 €  | 126,00 € |  | 152,00 € |  | 060    | 87,00 €  | 060        | 54,00 €  | 060    | 71,00 €  | 060    | 40,00 € |
| 080      | 13,00 € |          |  |          |  | 080    | 92,00 €  | 080        | 84,00 €  | 080    | 72,00 €  | 080    | 42,00 € |
|          |         |          |  |          |  | 100    | 103,00 € | 100        | 96,00 €  | 100    | 76,00 €  | 100    | 50,00 € |
|          |         |          |  |          |  | 110    | 106,00 € | 110        | 114,00 € | 110    | 80,00 €  | 110    | 52,00 € |
|          |         |          |  |          |  | 125    | 111,00 € | 125        | 148,00 € | 125    | 82,00 €  | 125    | 56,00 € |
|          |         |          |  |          |  | 160    | 124,00 € | 160        | 182,00 € | 160    | 96,00 €  | 160    | 63,00 € |
|          |         |          |  |          |  | 200    | 159,00 € | 200        | 237,00 € | 200    | 114,00 € | 200    | 69,00 € |
|          |         |          |  |          |  | 250    | 182,00 € | 250        | 315,00 € | 250    | 138,00 € | 250    | 84,00 € |

Revisionselement  
rund (bis 120°C/P1)

Längenelement  
2015mm

Längenelement  
1000mm

Längenelement  
560mm

Längenelement  
315mm

Längenelement  
420mm

Montageschelle  
Kunststoff



| 130-PP30Ø |          | 130-PP339Ø |          | 130-PP02Ø |          | 130-PP03Ø |          | 130-PP04Ø |         | 130-PP04Ø |          | 130-PP40Ø |         |
|-----------|----------|------------|----------|-----------|----------|-----------|----------|-----------|---------|-----------|----------|-----------|---------|
| 060       | 25,00 €  | 060        | 27,00 €  | 060       | 16,00 €  | 060       | 14,00 €  | 060       | 13,00 € | 200       | 48,00 €  | 060       | 11,00 € |
| 080       | 31,00 €  | 080        | 37,00 €  | 080       | 25,00 €  | 080       | 17,00 €  | 080       | 15,00 € | 250       | 101,00 € | 080       | 15,00 € |
| 100       | 41,00 €  | 100        | 51,00 €  | 100       | 31,00 €  | 100       | 20,00 €  | 100       | 17,00 € |           |          | 100       | 16,00 € |
| 110       | 55,00 €  | 110        | 64,00 €  | 110       | 42,00 €  | 110       | 26,00 €  | 110       | 21,00 € |           |          | 110       | 26,00 € |
| 125       | 96,00 €  | 125        | 92,00 €  | 125       | 59,00 €  | 125       | 40,00 €  | 125       | 31,00 € |           |          | 125       | 28,00 € |
| 160       | 130,00 € | 160        | 117,00 € | 160       | 79,00 €  | 160       | 53,00 €  | 160       | 46,00 € |           |          |           |         |
| 200       | 137,00 € | 200        | 189,00 € | 200       | 113,00 € | 200       | 88,00 €  |           |         |           |          |           |         |
| 250       | 290,00 € | 250        | 290,00 € | 250       | 205,00 € | 250       | 137,00 € |           |         |           |          |           |         |

- \*1 Bei Verbindung mit Flexrohr wird eine Kupplung PPFLEX07 benötigt
- \*2 Bei Flexrohren: PPFLEX804 notwendig

Montageschelle für kleinere Schächte

Montageschelle

Montageschelle, 1 Stück

Montageschelle, 4 Stück

Klemmband mit 2x Ablasschlaufe

Winkel 87° mit Revisionsöffnung

Winkel 15°

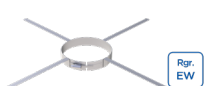

| FU40PPØ |         | FU40Ø |         | PPFLEX40Ø |         | PPFLEX41Ø |         | FU1568Ø |         | 130-PP23Ø |          | 130-PP17Ø |          |
|---------|---------|-------|---------|-----------|---------|-----------|---------|---------|---------|-----------|----------|-----------|----------|
| 160     | 36,00 € | 160   | 36,00 € | 125       | 25,00 € | 060       | 33,00 € | 080     | 25,00 € | 060       | 25,00 €  | 060       | 17,00 €  |
| 200     | 37,00 € | 200   | 37,00 € | 160       | 26,00 € | 080       | 46,00 € | 100     | 25,00 € | 080       | 31,00 €  | 080       | 21,00 €  |
| 250     | 38,00 € | 250   | 38,00 € |           |         | 100       | 47,00 € | 110     | 25,00 € | 100       | 37,00 €  | 100       | 26,00 €  |
|         |         |       |         |           |         | 110       | 50,00 € | 125     | 26,00 € | 110       | 91,00 €  | 110       | 37,00 €  |
|         |         |       |         |           |         |           |         | 160     | 27,00 € | 125       | 130,00 € | 125       | 52,00 €  |
|         |         |       |         |           |         |           |         | 200     | 32,00 € | 160       | 147,00 € | 160       | 96,00 €  |
|         |         |       |         |           |         |           |         | 250     | 36,00 € | 200       | 171,00 € | 200       | 138,00 € |
|         |         |       |         |           |         |           |         |         |         | 250       | 325,00 € | 250       | 207,00 € |

Winkel 30°

Winkel 45°

Winkel 87°

Messelement

Anschlussstück l=250mm mit 1/2" Muffe für Sicherheitstemperaturbegrenzer

Kondensatablauffalle inkl. Siphon für horizontalen Einbau (für senkrechten Einbau 130-PP1510 erforderlich)

Anschlusselement für TWIN-PL inkl. 130-PP04

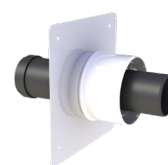

| 130-PP18Ø |          | 130-PP19Ø |          | 130-PP22Ø |          | 130-PP112Ø |          | 130-PP423AØ |          | 130-PP111Ø |          | 130-PP1760Ø |         |
|-----------|----------|-----------|----------|-----------|----------|------------|----------|-------------|----------|------------|----------|-------------|---------|
| 060       | 14,00 €  | 060       | 14,00 €  | 060       | 15,00 €  | 060        | 30,00 €  | 060         | 98,00 €  | 060        | 42,00 €  | 060         | 53,00 € |
| 080       | 17,00 €  | 080       | 17,00 €  | 080       | 20,00 €  | 080        | 33,00 €  | 080         | 101,00 € | 080        | 46,00 €  | 080         | 54,00 € |
| 100       | 24,00 €  | 100       | 24,00 €  | 100       | 28,00 €  | 100        | 44,00 €  | 100         | 106,00 € | 100        | 62,00 €  | 100         | 62,00 € |
| 110       | 37,00 €  | 110       | 37,00 €  | 110       | 40,00 €  | 110        | 66,00 €  | 110         | 110,00 € | 110        | 85,00 €  | 110         | 73,00 € |
| 125       | 52,00 €  | 125       | 52,00 €  | 125       | 52,00 €  | 125        | 68,00 €  | 125         | 113,00 € | 125        | 102,00 € |             |         |
| 160       | 95,00 €  | 160       | 95,00 €  | 160       | 95,00 €  | 160        | 85,00 €  | 160         | 116,00 € | 160        | 137,00 € |             |         |
| 200       | 137,00 € | 200       | 137,00 € | 200       | 154,00 € | 200        | 87,00 €  | 200         | 131,00 € | 200        | 171,00 € |             |         |
| 250       | 205,00 € | 250       | 222,00 € | 250       | 290,00 € | 250        | 119,00 € | 250         | 192,00 € | 250        | 257,00 € |             |         |

Kraftanschlussmanschette geeignet bis 120°C Erweiterung

Reduzierung



| ZUAC2781Ø        | 130-PPEØØ |         |       |          | 130-PPRØØ |          |       |         |       |          |       |          |
|------------------|-----------|---------|-------|----------|-----------|----------|-------|---------|-------|----------|-------|----------|
| 040-065 229,00 € | A 060     | 24,00 € | A 080 | 51,00 €  | A 110     | 125,00 € | A 080 | 28,00 € | A 125 | 65,00 €  | A 180 | 150,00 € |
| 050-080 276,00 € | B 080     |         | B 110 |          | B 125     |          | B 060 |         | B 110 |          | B 160 |          |
| 075-110 319,00 € | A 063     | 29,00 € | A 080 | 125,00 € | A 125     | 125,00 € | A 100 | 38,00 € | A 130 | 125,00 € | A 200 | 156,00 € |
| 100-133 396,00 € | B 080     |         | B 125 |          | B 160     |          | B 080 |         | B 125 |          | B 160 |          |
| 123-161 447,00 € | A 070     | 30,00 € | A 100 | 50,00 €  |           |          | A 110 | 37,00 € | A 150 | 118,00 € | A 250 | 156,00 € |
| 160-192 525,00 € | B 080     |         | B 110 |          |           |          | B 080 |         | B 100 |          | B 200 |          |
| 183-226 609,00 € | A 075     | 30,00 € | A 100 | 103,00 € |           |          | A 110 | 33,00 € | A 150 | 118,00 € |       |          |
|                  | B 080     |         | B 125 |          |           |          | B 100 |         | B 125 |          |       |          |
|                  | A 080     | 37,00 € | A 100 | 123,00 € |           |          | A 125 | 70,00 € | A 160 | 118,00 € |       |          |
|                  | B 100     |         | B 160 |          |           |          | B 100 |         | B 125 |          |       |          |

Exzentrische Erweiterung

Siphon mit Sperrwasserhöhe 90mm

Siphon mit Sperrwasserhöhe 200mm

Schraubstutzen 87° mit Innengewinde 3/4" für Siphon 130-PP46 (erforderlich bei senkrechtem Einbau der Kondensatablauffalle 130-PP111)



| 130-PPEØØEX |         |       |          | 130-PP46 | 130-PP46-2 | 130-PP1510 |          |         |         |         |
|-------------|---------|-------|----------|----------|------------|------------|----------|---------|---------|---------|
| A 060       | 35,00 € | A 080 | 69,00 €  | A 110    | 77,00 €    | A 150      | 134,00 € | 24,00 € | 35,00 € | 22,00 € |
| B 080       |         | B 110 |          | B 125    |            | B 160      |          |         |         |         |
| A 063       | 42,00 € | A 080 | 77,00 €  | A 110    | 115,00 €   | A 160      | 142,00 € |         |         |         |
| B 080       |         | B 125 |          | B 160    |            | B 200      |          |         |         |         |
| A 070       | 35,00 € | A 100 | 69,00 €  | A 125    | 104,00 €   | A 180      | 167,00 € |         |         |         |
| B 080       |         | B 110 |          | B 160    |            | B 200      |          |         |         |         |
| A 075       | 40,00 € | A 100 | 77,00 €  | A 125    | 123,00 €   | A 200      | 187,00 € |         |         |         |
| B 080       |         | B 125 |          | B 200    |            | B 250      |          |         |         |         |
| A 080       | 47,00 € | A 100 | 134,00 € | A 130    | 142,00 €   |            |          |         |         |         |
| B 100       |         | B 160 |          | B 160    |            |            |          |         |         |         |

- \*1 Rückstromsicherung RSS-DN80 für einwandige und konzentrische Abgasleitungen. Beachten Sie beim Einsatz von Kaskaden und Mehrfachbelegung die Zertifizierung nach DVGW G 635 (Zustimmung und Prüfung des Geräteherstellers). Freigabe in BHKW-Anlagen nur nach Rücksprache mit Jeremias Abgastechnik GmbH

Sicherheitstemperaturbegrenzer 110°C

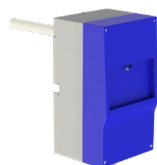

| PP423    |  |
|----------|--|
| 508,00 € |  |

Wetterkragen passend für Mündungssatz PP342



| PP720 |         |
|-------|---------|
| 060   | 51,00 € |
| 080   | 52,00 € |
| 100   | 55,00 € |
| 110   | 56,00 € |
| 125   | 57,00 € |
| 160   | 59,00 € |
| 200   | 66,00 € |
| 250   | 67,00 € |

Wetterkragen/Wandrosette



| KL720 |         |
|-------|---------|
| 060   | 35,00 € |
| 080   | 36,00 € |
| 100   | 37,00 € |
| 110   | 40,00 € |

Abdeckblende für Hinterlüftung RAL 9016



| 130-PP210 |          |
|-----------|----------|
| 060       | 49,00 €  |
| 080       | 64,00 €  |
| 100       | 65,00 €  |
| 110       | 75,00 €  |
| 125       | 76,00 €  |
| 160       | 82,00 €  |
| 200       | 120,00 € |
| 250       | 143,00 € |

Wandblende mit Hinterlüftung für raumluftabhängigen Betrieb



| 130-PP21790 |         |
|-------------|---------|
| 060         | 37,00 € |
| 080         | 48,00 € |
| 100         | 49,00 € |

Wandblende mit Hinterlüftung für raumluftabhängigen Betrieb



| 130-PP21790 |          |
|-------------|----------|
| 110         | 50,00 €  |
| 125         | 51,00 €  |
| 160         | 53,00 €  |
| 200         | 84,00 €  |
| 250         | 102,00 € |

Abdichtmanschette 7°-35° mit Putzträger für Abgasleitungen bis T200 und Klebekragen

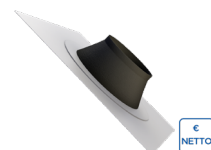

| ZUTE21970 |         |
|-----------|---------|
| 100-100   | 36,00 € |
| 125-135   | 43,00 € |
| 160-165   | 52,00 € |
| 200-220   | 66,00 € |
| 250-270   | 82,00 € |

Abdichtmanschette 7°-35° ohne Putzträger für Abgasleitungen bis T200 und Klebekragen

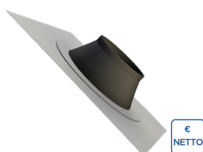

| ZUTE21960 |         |
|-----------|---------|
| 100-110   | 29,00 € |
| 125-135   | 41,00 € |

Dichtring (EPDM)



| 130-PP260 |         |
|-----------|---------|
| 060       | 9,00 €  |
| 080       | 14,00 € |
| 100       | 15,00 € |
| 110       | 16,00 € |
| 125       | 19,00 € |
| 160       | 24,00 € |
| 200       | 26,00 € |
| 250       | 31,00 € |

Gleitmittel 75 ml, „chloridfrei“



| 750GLEIOVT |  |
|------------|--|
| 14,00 €    |  |

Zuluftgitter für konzentrische Kesselabgänge

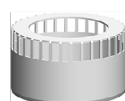

| 130-PP19030 |         |
|-------------|---------|
| 060         | 24,00 € |
| 080         | 27,00 € |
| 110         | 35,00 € |

Rückstromsicherung PPS Ø 80mm mit integriertem Siphon



| 130-PP12050 |          |
|-------------|----------|
| 080         | 108,00 € |

Hosenrohr

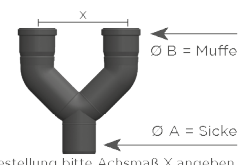

| 130-PPHO00 |     |          |                |
|------------|-----|----------|----------------|
| A          | 080 | 152,00 € | A 160 385,00 € |
| B          | 080 |          | B 110 387,00 € |
| A          | 100 | 178,00 € | A 160 387,00 € |
| B          | 080 |          | B 125 387,00 € |
| A          | 125 | 252,00 € | A 200 426,00 € |
| B          | 100 |          | B 160 426,00 € |
| A          | 125 | 300,00 € | A 250 538,00 € |
| B          | 125 |          | B 160 538,00 € |
| A          | 160 | 356,00 € |                |
| B          | 100 |          |                |

Hosenrohr Y-Form



NEU

130-PPHOYØØ

|       |          |       |          |
|-------|----------|-------|----------|
| A 080 | 139,00 € | A 160 | 393,00 € |
| B 080 |          | B 160 |          |
| A 100 | 162,00 € | A 200 | 439,00 € |
| B 100 |          | B 200 |          |
| A 110 | 231,00 € | A 250 | 549,00 € |
| B 110 |          | B 250 |          |
| A 125 | 324,00 € |       |          |
| B 125 |          |       |          |

## System EW-PPS ERGÄNZUNGSTEILE KASKADE

### Basisset Kaskade raumluftabhängig

(1) Endstück mit Kondensatablauf (2) Kondensatschlauch 2m  
(3) Siphon (4) Längenelement 315mm (5) Inspektionselement (6) Wandblende

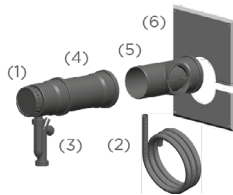

### Basisset Kaskade Erweiterung

(1) Abzweig 42° (2) Längenelement 1015mm (3) Winkel 87° mit Revision (4) Längenelement 315mm

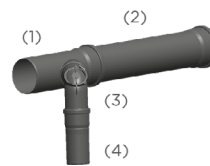

| 130-PPKASØ/B-SET |          | 130-PPKASØØE-SET |          |       |          |       |          |
|------------------|----------|------------------|----------|-------|----------|-------|----------|
| 080              | 205,00 € | A 080            | 173,00 € | A 160 | 341,00 € | A 250 | 473,00 € |
| 100              | 227,00 € | B 080            |          | B 100 |          | B 100 |          |
| 110              | 251,00 € | A 100            | 195,00 € | A 160 | 447,00 € | A 250 | 740,00 € |
| 125              | 316,00 € | B 080            |          | B 110 |          | B 160 |          |
| 160              | 387,00 € | A 110            | 238,00 € | A 200 | 409,00 € | A 250 | 805,00 € |
| 200              | 483,00 € | B 080            |          | B 100 |          | B 200 |          |
| 250              | 743,00 € | A 125            | 238,00 € | A 200 | 517,00 € |       |          |
|                  |          | B 080            |          | B 110 |          |       |          |
|                  |          | A 125            | 261,00 € | A 200 | 443,00 € |       |          |
|                  |          | B 100            |          | B 160 |          |       |          |





# System EW-PPS

## ERGÄNZUNGSTEILE MEHRFACHBELEGUNG

### Anschluss-Set für Mehrfachbelegung Ø 060/100

(1) Feuerstättenanschluss (2) Rohrstützen (3) Rohr 225mm (4) T-Stück (5) Hülse (6) Fixschelle (7) Brandschutzkleber

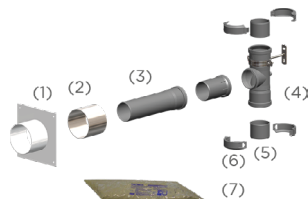

### Anschluss-Set für Mehrfachbelegung Ø 080/125

(1) Feuerstättenanschluss (2) Rohrstützen (3) Rohr 225mm (4) T-Stück (5) Hülse (6) Fixschelle (7) Brandschutzkleber

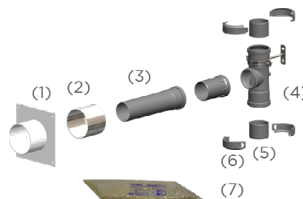

| 130-PPAMF060-Ø |          | 130-PPAMF080-Ø |          |
|----------------|----------|----------------|----------|
| 080            | 215,00 € | 080            | 234,00 € |
| 100            | 255,00 € | 100            | 255,00 € |
| 110            | 282,00 € | 110            | 284,00 € |
| 125            | 311,00 € | 125            | 311,00 € |
| 160            | 427,00 € | 160            | 585,00 € |

### Basis-Set für Mehrfachbelegung

(1) Siphon und Kondensatschlauch 1,5m (2) Kondensatschale mit Verlängerung 100mm und 200mm (3) Revisionselement (4) Fixschelle (5) Hülse (6) Mündungs-Set bei Flexrohr: PPFLEX804 notwendig

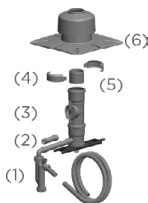

| 130-PPBMFØ |          |
|------------|----------|
| 080        | 234,00 € |
| 100        | 284,00 € |
| 110        | 318,00 € |
| 125        | 349,00 € |
| 160        | 428,00 € |

Kondensatabführung über Schacht

(1) Kondensatabführung (2) Fixschelle (3) Hülse (4) 0,5 m Schlauch 3/4"

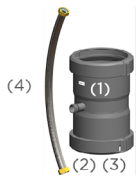

Kondensatabführung über Schacht

(1) Kondensatabführung (2) Bajonettverbindung (3) 0,5m Schlauf 3/4"



NEU

| 130-PPKAFØ |          | 130-PPKAF-1Ø |          |
|------------|----------|--------------|----------|
| 080        | 220,00 € | 080          | 283,00 € |
| 100        | 228,00 € | 110          | 283,00 € |
| 110        | 301,00 € |              |          |
| 125        | 303,00 € |              |          |
| 160        | 348,00 € |              |          |



Die Verbindungsleitung muss aus TWIN-PL Bauteilen erstellt werden.

