

# PREISLISTE 2024

System  
**PELLET-LINE**



# System PELLET-LINE

## BESCHREIBUNG

Verbindungsleitung aus Edelstahl mit innenliegender Dichtung für den Anschluss an Pelletöfen im Wohn- und Sichtbereich

## MATERIAL

Edelstahl 1.4404 (316L)

## OBERFLÄCHE

Hitzebeständige Silikonfarbe

Farben:

Unlackiert

Schwarz RAL-SI-TS70030020

Gussgrau RAL-FEYCOSIL242

## WANDSTÄRKE

0,4 mm

## INNENDURCHMESSER

80 - 100 mm

Weitere auf Anfrage

## VERBINDUNG

Steckverbindung eingezogen mit innenliegender Spezialdichtung

## BESTELLCODE

Der Artikelcode für Ihre Bestellung ergibt sich aus:

System + Artikelcode + Ø (Bsp: 15-EWPV013080)

Bei abweichendem Farbwunsch verwenden Sie bitte statt

15-EWPV (schwarz) den Artikelcode 25-EWPV (gussgrau)

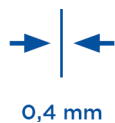

## EIGENSCHAFTEN

- Rußbrandbeständig oder feuchteunempfindlich
- Druckdicht bis 200 Pa

## EINSATZBEREICHE

- Verbindungsleitung zu Pelletöfen

## CE-ZERTIFIKATSNUMMER

0036 CPR 9174 072

## CE-KLASSIFIZIERUNGEN NACH DIN EN 1856 - 2

T200 - N1 - D - V2 - L50040 - G400M (ohne Beschichtung)

T200 - N1 - D - V2 - L50040 - GxxNM (mit Beschichtung)

T200 - P1 - W - V2 - L50040 - O50M (ohne Beschichtung)

xx = Abstände zu brennbaren Baustoffen sind Ø-abhängig,  
siehe Leistungserklärung



# System PELLET-LINE SCHWARZ



Längenelement  
1000mm

Längenelement  
500mm

Längenelement  
250mm

Schiebeelement ein-  
teilig 080-420mm

Längenelement  
500mm mit Revision

Winkel 15°

Winkel 30°



15-EWPV013Ø		15-EWPV014Ø		15-EWPV015Ø		15-EWPV2416Ø		15-EWPV725Ø		15-EWPV016Ø		15-EWPV017Ø	
080	49,00 €	080	33,00 €	080	27,00 €	080	37,00 €	080	60,00 €	080	30,00 €	080	30,00 €
100	51,00 €	100	38,00 €	100	32,00 €	100	44,00 €	100	61,00 €	100	32,00 €	100	32,00 €

Winkel 45°

Winkel 90°

Winkel 90° mit Revi-  
sionsöffnung

Kniewinkel 90°

Winkel 90° mit FU-  
Muffe inkl. Dichtung  
(Geräteanschluss)

T-Anschluss 90°  
mit abnehmbarer  
Kondensatschale,  
Abgang mit FU-  
Muffe inkl. Dichtung  
(Geräteanschluss)

T-Anschluss 90° mit  
Abgang mit Einzug  
und abnehmbarer  
Kondensatschale  
ohne Ablauf (oben  
glatt)



15-EWPV018Ø		15-EWPV060Ø		15-EWPV019Ø		15-EWPV1288Ø		15-EWPV673Ø		15-EWPV557Ø		15-EWPV557BØ	
080	30,00 €	080	41,00 €	080	64,00 €	080	37,00 €	080	43,00 €	080	71,00 €	080	71,00 €
100	32,00 €	100	43,00 €	100	67,00 €	100	38,00 €	100	49,00 €	100	73,00 €	100	73,00 €

T-Anschluss 90° mit  
Revisionsöffnung,  
Abgang mit FU-  
Muffe inkl. Dichtung  
(Geräteanschluss)

T-Anschluss 90° mit  
Revisionsöffnung,  
Abgang mit Einzug  
(Geräteanschluss)

Geräteanschluss  
mit FU-Muffe inkl.  
Dichtung und Mess-  
stutzen

Geräteanschluss mit  
Einzug und Mess-  
stutzen

Geräteanschluss  
mit FU-Muffe inkl.  
Dichtung

Geräteanschluss mit  
Einzug

Wandrosette



15-EWPV1419Ø		15-EWPV1419BØ		15-EWPV674Ø		15-EWPV674BØ		15-EWPV675Ø		15-EWPV675BØ		15-ZUWA676Ø	
080	94,00 €	080	94,00 €	080	56,00 €	080	56,00 €	080	30,00 €	080	30,00 €	080	22,00 €
100	97,00 €	100	97,00 €	100	57,00 €	100	57,00 €	100	36,00 €	100	36,00 €	100	25,00 €

• \*1 Bitte bei Bestellung den Typ des Wandfutters angeben

Wandrosette 80mm (geschlossen)    Befestigungsschelle mit Gewindemuffe    Wandfutter Edelstahl, Dichtring Silikon bis 200°C    Strahlungsschutz für 90° Winkel, stehend    Strahlungsschutz für 90° Winkel, liegend    Strahlungsschutz l=1000mm



15-ZUWA2159-1Ø		15-ZUWA677Ø		EWPV1154Ø		ALBI26Ø		15-EWEC497Ø		15-EWEC498Ø		15-EWEC961Ø	
080	26,00 €	080	30,00 €	080	38,00 €	060	20,00 €	080	40,00 €	080	40,00 €	080	120,00 €
100	29,00 €	100	32,00 €	100	40,00 €	072	20,00 €	100	43,00 €	100	43,00 €	100	128,00 €

Strahlungsschutz l=500mm

Strahlungsschutz l=250mm

Übergang EW-PV/ DW-ECO 2.0

Übergang EW-PV/ DW-FU



15-EWEC483Ø		15-EWEC959Ø		15-205-DWETN37PVØ		15-DW37PVØ	
080	64,00 €	080	36,00 €	080	83,00 €	080	87,00 €
100	69,00 €	100	41,00 €	100	86,00 €	100	88,00 €

Anschlussstutzen mit integriertem Wandfutter

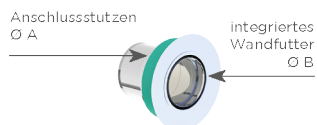

\*1

EWPV757Ø-Ø							
A 100	76,00 €	A 130	78,00 €	A 160	83,00 €	A 200	86,00 €
B 080		B 080		B 080		B 080	
A 115	76,00 €	A 130	80,00 €	A 160	84,00 €	A 200	88,00 €
B 080		B 100		B 100		B 100	
A 120	78,00 €	A 150	81,00 €	A 180	83,00 €		
B 080		B 080		B 080			
A 120	80,00 €	A 150	81,00 €	A 180	84,00 €		
B 100		B 100		B 100			



# System PELLET-LINE UNLACKIERT



Längenelement  
1000mm

Längenelement  
500mm

Längenelement  
250mm

Schiebeelement ein-  
teilig 080-420mm

Längenelement  
500mm mit Revision

Winkel 15°

Winkel 30°



EWPV013Ø		EWPV014Ø		EWPV015Ø		EWPV2416Ø		EWPV725Ø		EWPV016Ø		EWPV017Ø	
080	41,00 €	080	27,00 €	080	20,00 €	080	32,00 €	080	52,00 €	080	22,00 €	080	26,00 €
100	43,00 €	100	32,00 €	100	26,00 €	100	36,00 €	100	56,00 €	100	25,00 €	100	27,00 €

Winkel 45°

Winkel 90°

Winkel 90° mit Revi-  
sionsöffnung

Kniewinkel 90°

Winkel 90° mit FU-  
Muffe inkl. Dichtung  
(Geräteanschluss)

T-Anschluss 90° mit  
Revisionsöffnung,  
Abgang mit Einzug  
(Geräteanschluss)

T-Anschluss 90° mit  
Abgang FU-Muffe  
und abnehmbarer  
Kondensatschale  
ohne Ablauf (oben  
glatt)

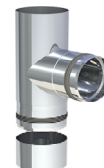

EWPV018Ø		EWPV060Ø		EWPV019Ø		EWPV1288Ø		EWPV673Ø		EWPV557Ø		EWPV557BØ	
080	29,00 €	080	34,00 €	080	59,00 €	080	30,00 €	080	37,00 €	080	63,00 €	080	63,00 €
100	30,00 €	100	37,00 €	100	61,00 €	100	33,00 €	100	40,00 €	100	66,00 €	100	66,00 €

T-Anschluss 90° mit  
Revisionsöffnung,  
Abgang mit FU-  
Muffe inkl. Dichtung  
(Geräteanschluss)

T-Anschluss 90° mit  
Revisionsöffnung,  
Abgang mit Einzug  
(Geräteanschluss)

Geräteanschluss  
mit FU-Muffe inkl.  
Dichtung und Mess-  
stützen

Geräteanschluss mit  
Einzug und Mess-  
stützen

Geräteanschluss  
mit FU-Muffe inkl.  
Dichtung

Geräteanschluss mit  
Einzug

Wandrosette



EWPV1419Ø		EWPV1419BØ		EWPV674Ø		EWPV674BØ		EWPV675Ø		EWPV675BØ		ZUWA676Ø	
080	87,00 €	080	87,00 €	080	50,00 €	080	52,00 €	080	22,00 €	080	22,00 €	080	20,00 €
100	89,00 €	100	89,00 €	100	51,00 €	100	55,00 €	100	29,00 €	100	29,00 €	100	21,00 €

• \*1 Bitte bei Bestellung den Typ des Wandfutters angeben

Wandrosette 80mm (geschlossen)    Befestigungsschelle mit Gewindemuffe    Wandfutter Edelstahl, Dichtring Silikon bis 200°C    Strahlungsschutz für 90° Winkel, stehend    Strahlungsschutz für 90° Winkel, liegend    Strahlungsschutz Längenelement l=1000mm

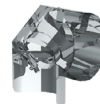

ZUWA2159-1Ø		ZUWA677Ø		EWPV1154Ø		ALB126Ø		EWEC497Ø		EWEC498Ø		EWEC961Ø	
080	22,00 €	080	22,00 €	080	38,00 €	060	20,00 €	080	33,00 €	080	33,00 €	080	114,00 €
100	26,00 €	100	25,00 €	100	40,00 €	072	20,00 €	100	37,00 €	100	37,00 €	100	121,00 €

Strahlungsschutz Längenelement l=500mm    Strahlungsschutz Längenelement l=250mm    Übergang EW-PV/ DW-ECO 2.0    Übergang EW-PV/ DW-FU

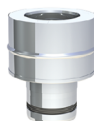
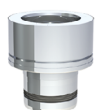

EWEC483Ø		EWEC959Ø		205-DWETN37PVØ		DW37PVØ	
080	58,00 €	080	29,00 €	080	56,00 €	080	58,00 €
100	61,00 €	100	34,00 €	100	57,00 €	100	59,00 €

Anschlussstutzen mit integriertem Wandfutter

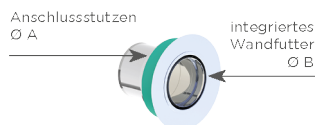

\*1

EWPV757Ø-Ø							
A 100	76,00 €	A 130	78,00 €	A 160	83,00 €	A 200	86,00 €
B 080		B 080		B 080		B 080	
A 115	76,00 €	A 130	80,00 €	A 160	84,00 €	A 200	88,00 €
B 080		B 100		B 100		B 100	
A 120	78,00 €	A 150	81,00 €	A 180	83,00 €		
B 080		B 080		B 080			
A 120	80,00 €	A 150	81,00 €	A 180	84,00 €		
B 100		B 100		B 100			